

Экспликация помещений подвального этажа			
Номер помеще-ния	Наименование	Площадь, м²	Кат.* помещ.
1	Лифтовой холл	7,3	
2	Лестница	20,3	
3	Тамбур-шлюз	63,9	
4	Проход для доступа к индивидуальным кладовым	8,1	
5	Кладовая 1к	2,5	В4
6	Кладовая 2к	3,9	В4
7	Кладовая 3к	4,0	В4
8	Кладовая 4к	2,4	В4
9	Кладовая 5к	2,3	В4
10	Проход для доступа к индивидуальным кладовым	25,1	
11	Кладовая 6к	2,5	В4
12	Кладовая 7к	2,6	В4
13	Кладовая 8к	2,4	В4
14	Кладовая 9к	2,1	В4
15	Кладовая 10к	3,8	В4
16	Кладовая 11к	2,2	В4
17	Кладовая 12к	2,2	В4
18	Помещение водомерного узла	9,7	Д
19	Проход для доступа к индивидуальным кладовым	29,6	
20	Кладовая 13к	4,6	В4
21	Кладовая 14к	1,6	В4
22	Кладовая 15к	3,1	В4
23	Кладовая 16к	3,1	В4
24	Кладовая 17к	3,1	В4
25	Кладовая 18к	3,1	В4
26	Кладовая 19к	2,7	В4
27	Кладовая 20к	3,0	В4
28	Кладовая 21к	4,3	В4
29	Кладовая 22к	1,6	В4
30	Кладовая 23к	2,9	В4
31	Кладовая 24к	3,4	В4
32	Кладовая 25к	3,5	В4
33	Кладовая 26к	3,5	В4
34	Кладовая 27к	3,5	В4
35	Кладовая 28к	3,5	В4
36	Кладовая 29к	3,7	В4
37	Кладовая 30к	3,9	В4
38	Проход для доступа к индивидуальным кладовым	36,8	
39	Кладовая 31к	3,5	В4
40	Кладовая 32к	1,8	В4
41	Кладовая 33к	1,8	В4
42	Кладовая 34к	3,7	В4
43	Кладовая 35к	2,8	В4
44	Кладовая 36к	3,2	В4
45	Кладовая 37к	3,0	В4
46	Кладовая 38к	2,3	В4
47	Кладовая 39к	2,9	В4
48	Кладовая 40к	2,4	В4
49	Кладовая 41к	2,4	В4
50	Кладовая 42к	2,7	В4
51	Кладовая 43к	2,6	В4
Итого		326,9	

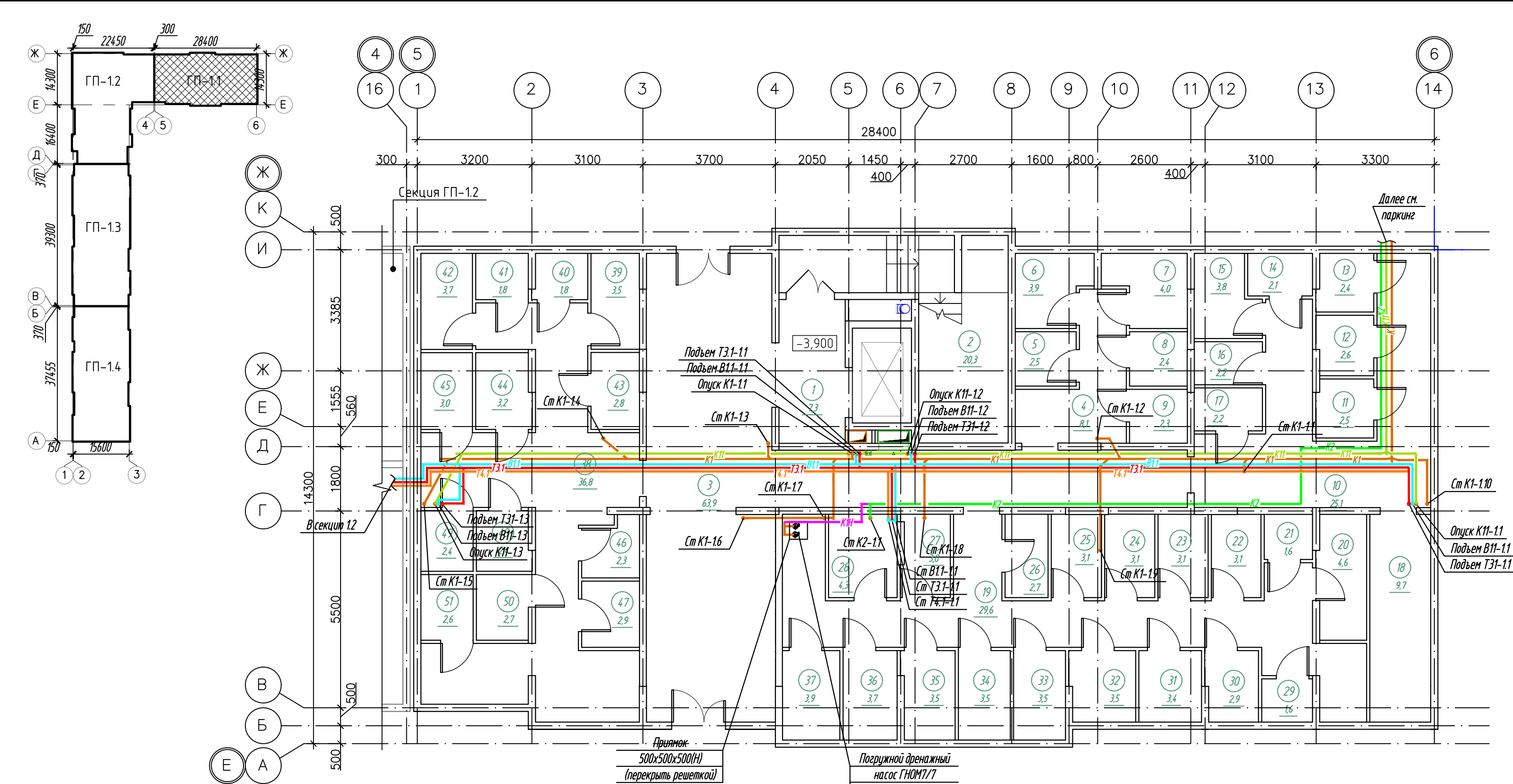

Экспликация кладовых (начало)			
Номер помеще-ния	Наименование	Площадь, м²	Кат.* помещ.
1к	Кладовая	2,5	В4
2к	Кладовая	3,9	В4
3к	Кладовая	4,0	В4
4к	Кладовая	2,4	В4
5к	Кладовая	2,3	В4
6к	Кладовая	2,5	В4
7к	Кладовая	2,6	В4
8к	Кладовая	2,4	В4
9к	Кладовая	2,1	В4
10к	Кладовая	3,8	В4
11к	Кладовая	2,2	В4
12к	Кладовая	2,2	В4
13к	Кладовая	4,6	В4
14к	Кладовая	1,6	В4
15к	Кладовая	3,1	В4
16к	Кладовая	3,1	В4
17к	Кладовая	3,1	В4
18к	Кладовая	3,1	В4
19к	Кладовая	2,7	В4
20к	Кладовая	3,0	В4
21к	Кладовая	4,3	В4
22к	Кладовая	1,6	В4
23к	Кладовая	2,9	В4

Экспликация кладовых (окончание)			
Номер помеще-ния	Наименование	Площадь, м²	Кат.* помещ.
24к	Кладовая	3,4	В4
25к	Кладовая	3,5	В4
26к	Кладовая	3,5	В4
27к	Кладовая	3,5	В4
28к	Кладовая	3,5	В4
29к	Кладовая	3,7	В4
30к	Кладовая	3,9	В4
31к	Кладовая	3,5	В4
32к	Кладовая	1,8	В4
33к	Кладовая	1,8	В4
34к	Кладовая	3,7	В4
35к	Кладовая	2,8	В4
36к	Кладовая	3,2	В4
37к	Кладовая	3,0	В4
38к	Кладовая	2,3	В4
39к	Кладовая	2,9	В4
40к	Кладовая	2,4	В4
41к	Кладовая	2,4	В4
42к	Кладовая	2,7	В4
43к	Кладовая	2,6	В4
Итого		126,1	

						К-01/23-01-ВК1			
1	-	Зам.	66/24	<i>Назарова</i>	01.25	Многоквартирный жилой дом с подземной автостоянкой, расположенный в квартале улиц Т. Кармацкого-Е. Войнова в г. Тюмени. 1 этап			
Изм.	Кол.уч	Лист	N док.	Подп.	Дата				
Разработал	Назарова		<i>Назарова</i>	03.24	Жилой дом ГП-1.1		Стадия	Лист	Листов
Проверил	Назарова		<i>Назарова</i>	03.24			Р	2	
						Секция 1.1. План подвального этажа		000 "Реконструкция-2000иК"	
Н.контр	Кузякина		<i>Кузякина</i>	03.24					

Экспликация помещений 1 этажа			
Номер помеще-ния	Наименование	Площадь, м ²	Кат.* помещ.
1	Тамбур	8,6	
2	Тамбур	16,6	
3	Колясочная	19,9	В4
4	ПУИ	5,5	В4
5	Вестибюль	23,5	
6	Лестничная клетка (тип Н2)	19,8	
7	Нежилое помещение N1 1н	20,3	
8	Нежилое помещение N2 2н	150,3	
9	Нежилое помещение N3 3н	76,2	
Итого		340,8	

Экспликация нежилых помещений			
Номер помеще-ния	Наименование	Площадь, м ²	Кат.* помещ.
1н	Нежилое помещение N1	20,3	
2н	Нежилое помещение N2	150,3	
3н	Нежилое помещение N3	76,2	
Итого		246,8	

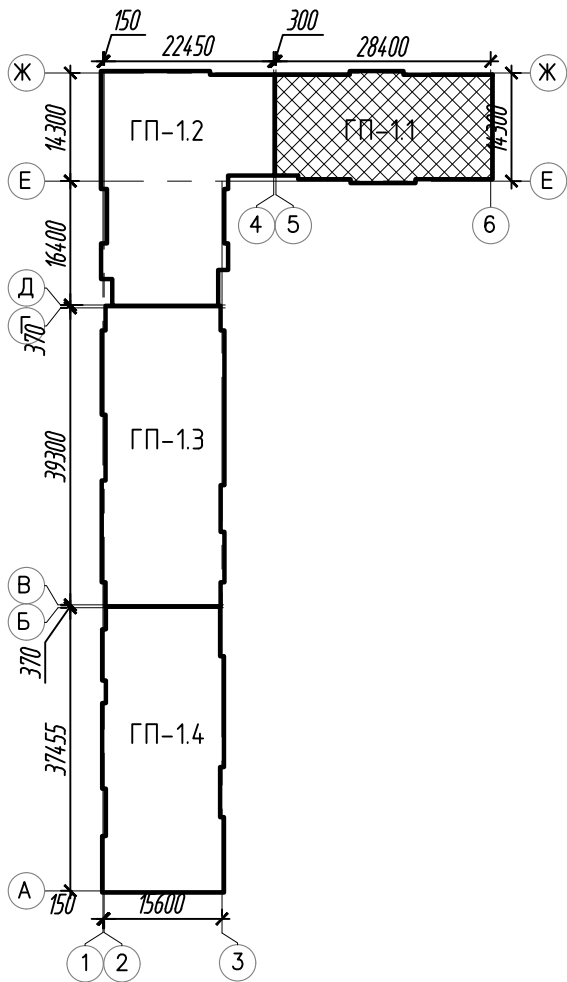
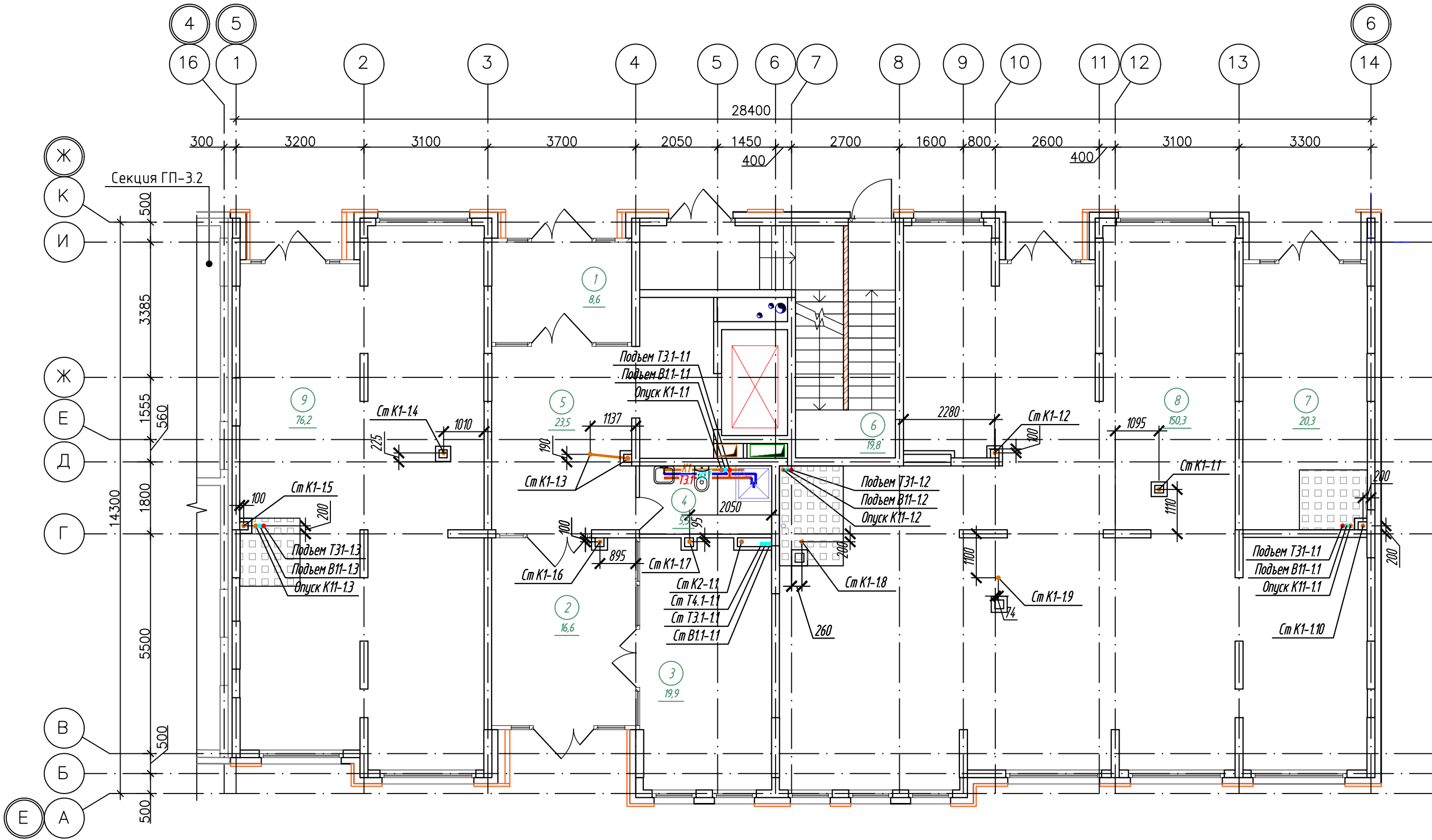

К-01/23-01-ВК1					
Многоквартирный жилой дом с подземной адмостоянкой, расположенный в квартале улиц Т. Кармацкого-Е. Войнова в г. Тюмени. 1 этаж					
Изм.	Кол.ч.	Лист	№ док.	Подп.	Дата
Разработал	Назарова	03.24	03.24	03.24	03.24
Проверил	Назарова	03.24	03.24	03.24	03.24
Жилой дом ГП-1.1					
Секция 1.1. План 1 этажа					
ООО "Реконструкция-2000иК"					

Номер помещения	Наименование	Площадь, м²	Кат.* помещ.
1	Лифтовой холл, в т.ч. пожаробезопасная зона для МПЖ		
2	Коридор	15,6	
3	Лестничная клетка (тип Н2)	16,0	
4	Прихожая	5,4	
5	Коридор	4,2	
6	Сан.узел	2,8	
7	Сан.узел	5,3	
8	Комната	16,6	
9	Комната	10,1	
10	Кухня-столовая	19,9	
11	Прихожая	3,1	
12	Коридор	4,2	
13	Сан.узел	5,3	
14	Комната	10,0	
15	Комната	16,6	
16	Кухня-столовая	17,1	
17	Прихожая	5,0	
18	Коридор	7,2	
19	Гардеробная	2,8	
20	Сан.узел	4,9	
21	Сан.узел	4,3	
22	Комната	14,3	
23	Комната	18,1	
24	Комната	14,3	
25	Кухня-столовая	22,1	
26	Лоджия	3,3	
27	Прихожая	4,0	
28	Коридор	7,0	
29	Гардеробная	2,8	
30	Сан.узел	4,6	
31	Сан.узел	4,1	
32	Комната	12,6	
33	Комната	16,0	
34	Комната	13,8	
35	Кухня-столовая	15,0	
36	Зона лоджии	3,7	
	Итого	344,6	

Марка поз.	Обозначение	Наименование	Кол., шт.	Прим.
ПД4	ГОСТ Р 57327-2016	ДПСО 01 2100-1350 EIS 60	2	h=2100мм
ПД6	ГОСТ Р 57327-2016	ДПС 01 2100-1000 EI 30 правая	2	h=2100мм
ПД7	ГОСТ Р 57327-2016	ДПС 01 2100-1000 EI 30 левая	2	h=2100мм

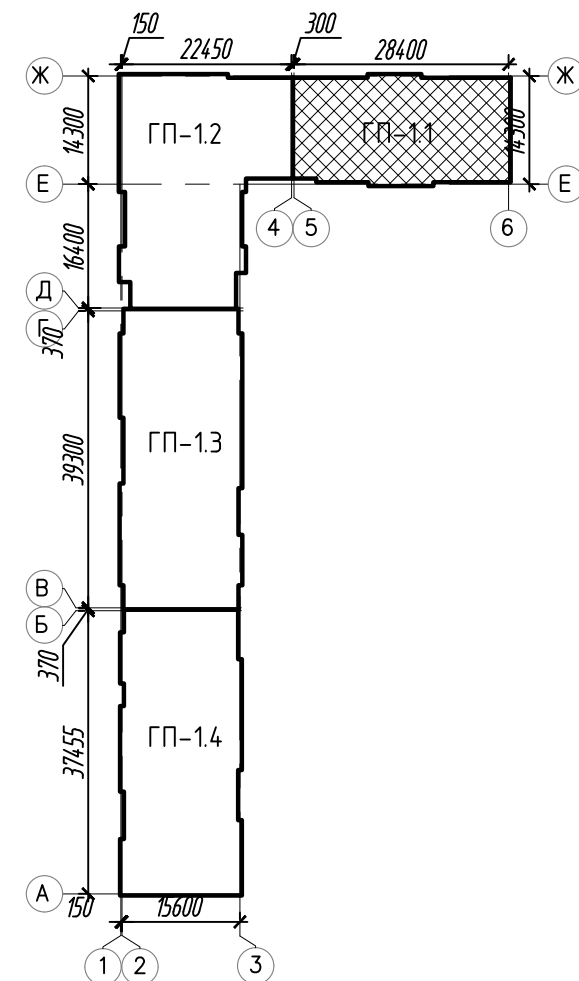
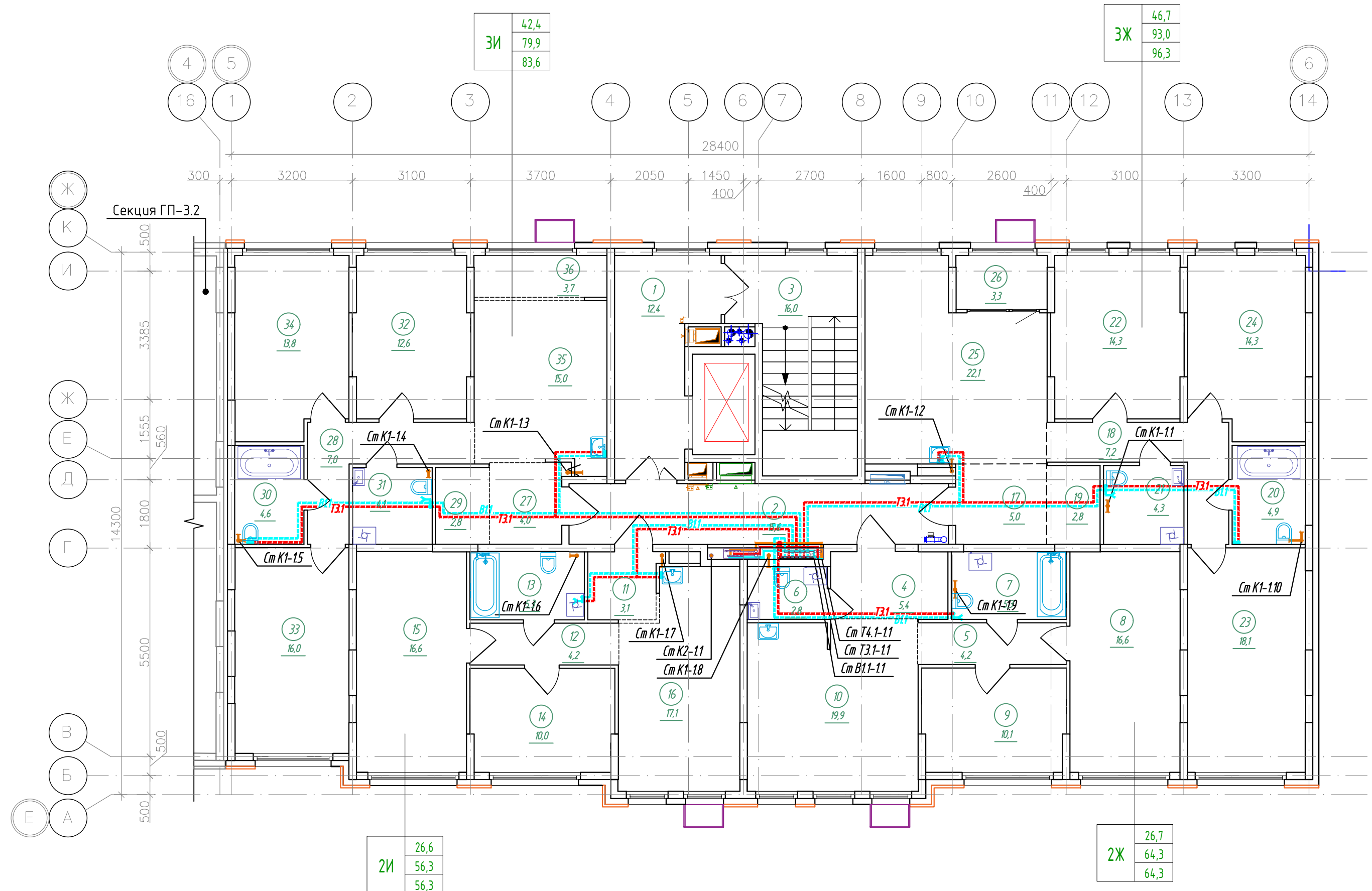

						К-01/23-01-БК1			
						Многоквартирный жилой дом с подземной автостоянкой, расположенный в квартале улиц Т. Кармацкого-Е. Войнова в г. Тюмени. 1 этап			
Изм.	Кол.ч.	Лист	№ док.	Подп.	Дата	Жилой дом ГП-1.1	Стадия	Лист	Листов
Разработал	Назарова			А.А.А.	03.24		Р	4	
Проверил	Назарова			А.А.А.	03.24				
						Секция 1.1. План 2 этажа	000 "Реконструкция-2000иК"		
Н.контр	Кузякина			А.А.А.	03.24				

Экспликация помещений 3-4 (типового) этажа			
Номер помеще-ния	Наименование	Площадь, м²	Кат.* помещ.
1	Лифтовой холл, в т.ч. пожаробезопасная зона для МПЗ-4		
2	Коридор	15,6	
3	Лестничная клетка (тип Н2)	16,0	
4	Прихожая	5,4	
5	Коридор	4,2	
6	Сан.узел	2,5	
7	Сан.узел	5,0	
8	Комната	16,6	
9	Комната	10,1	
10	Кухня-столовая	19,7	
11	Прихожая	3,1	
12	Коридор	4,2	
13	Сан.узел	4,9	
14	Комната	10,0	
15	Комната	16,6	
16	Кухня-столовая	17,0	
17	Прихожая	5,0	
18	Коридор	7,4	
19	Гардеробная	2,8	
20	Сан.узел	4,6	
21	Сан.узел	3,9	
22	Комната	12,7	
23	Комната	18,1	
24	Комната	12,7	
25	Кухня-столовая	20,9	
26	Лоджия	2,1	
27	Прихожая	4,0	
28	Коридор	7,0	
29	Гардеробная	2,8	
30	Сан.узел	4,4	
31	Сан.узел	3,9	
32	Комната	11,2	
33	Комната	16,0	
34	Комната	12,3	
35	Кухня-столовая	13,6	
36	Зона лоджии	3,1	
Итого		331,8	

--	--	--	--	--

Спецификация элементов заполнения проемов дверей 3, 4 этажей				
Марка поз.	Обозначение	Наименование	Кол., шт.	Прим.
ПД4	ГОСТ Р 57327-2016	ДПС 01 2100-1350 EIS 60	4	h=2100мм
ПД6	ГОСТ Р 57327-2016	ДПС 01 2100-1000 EI 30 правая	4	h=2100мм
ПД7	ГОСТ Р 57327-2016	ДПС 01 2100-1000 EI 30 левая	4	h=2100мм

--	--	--	--	--

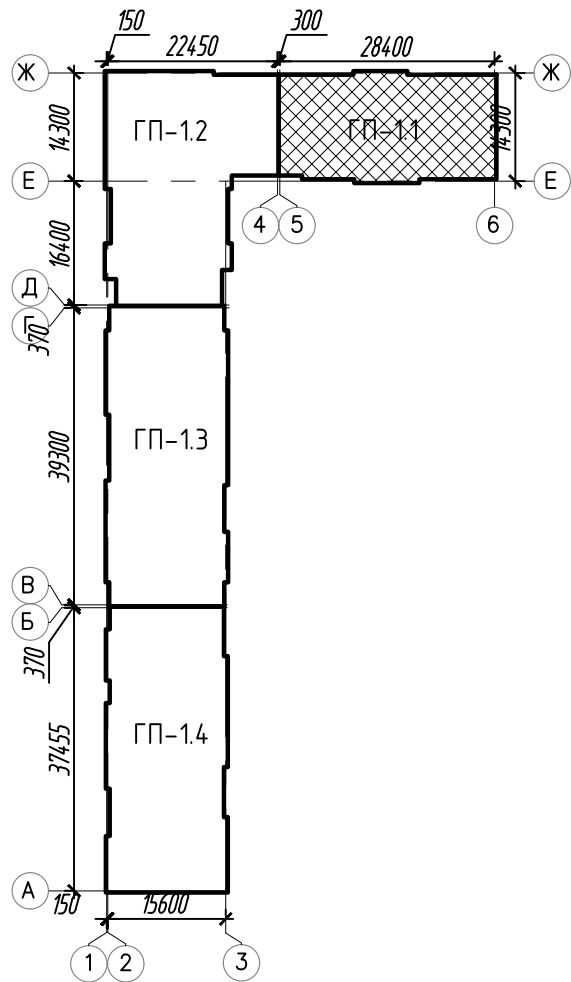
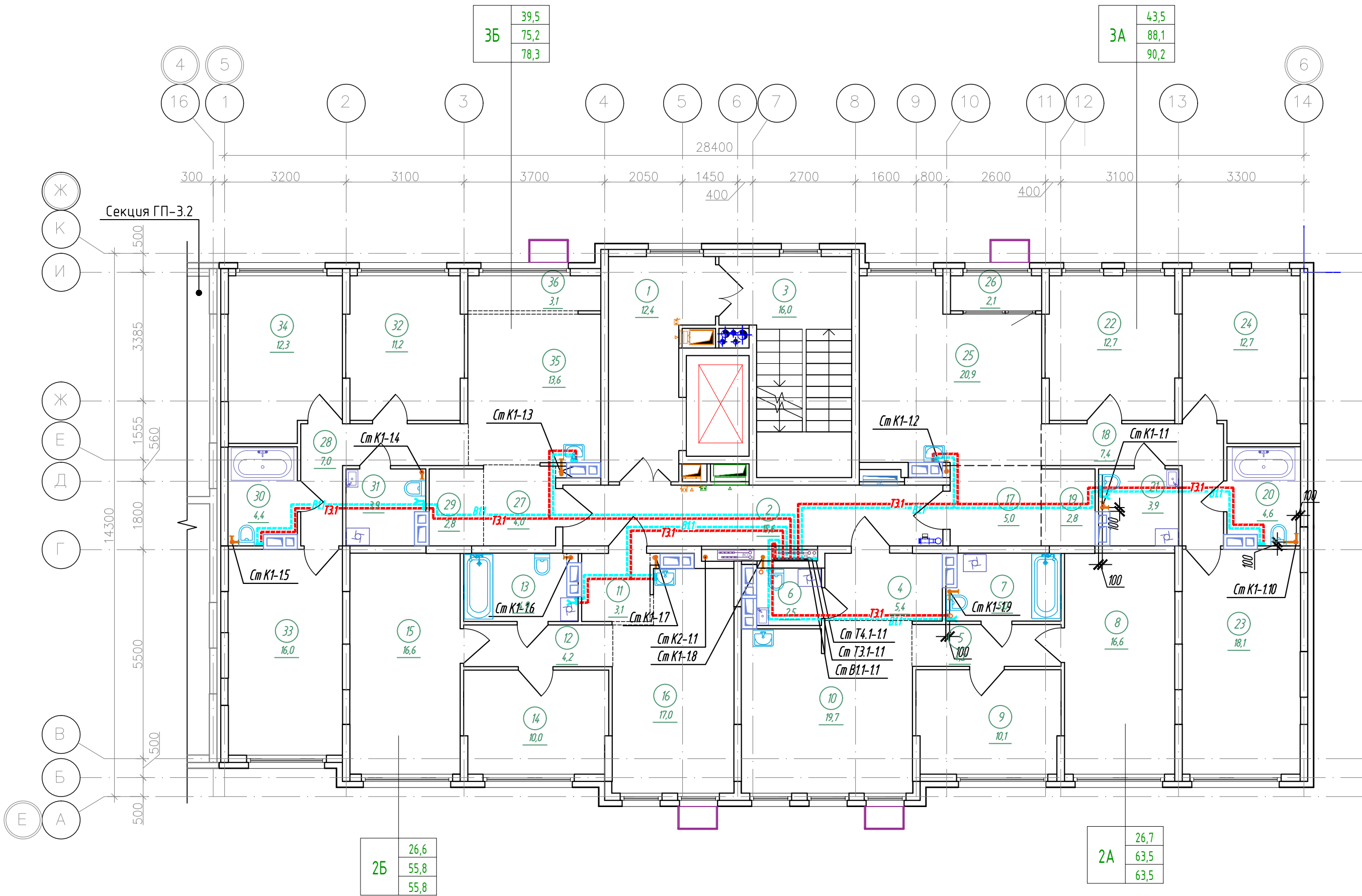

К-01/23-01-ВК1						
Многоквартирный жилой дом с подземной автостоянкой, расположенный в квартале улиц Т. Кармацкого-Е. Войнова в г. Тюмени. 1 этаж						
Изм.	Кол.ч.	Лист	Н док.	Подп.	Дата	Жилой дом ГП-1.1
Разработал	Назарова	03.24	03.24	03.24	03.24	
Проверил	Назарова	03.24	03.24	03.24	03.24	Секция 1.1. План 3, 4 (типового) этажа
Н.контр	Кцзякина	03.24	03.24	03.24	03.24	
Копировал						000 "Реконструкция-2000иК"

Экспликация помещений 5–7 (типового) этажа			
Номер помеще-ния	Наименование	Площадь, м²	Кат.* помещ.
1	Лифтовой холл, в т.ч. пожаробезопасная зона для МПЖ		
2	Коридор	15,6	
3	Лестничная клетка (тип Н2)	16,0	
4	Прихожая	5,4	
5	Коридор	4,2	
6	Сан.узел	2,5	
7	Сан.узел	5,0	
8	Комната	16,6	
9	Комната	10,1	
10	Кухня-столовая	19,7	
11	Прихожая	3,1	
12	Коридор	4,2	
13	Сан.узел	4,9	
14	Комната	10,0	
15	Комната	16,6	
16	Кухня-столовая	17,0	
17	Прихожая	5,0	
18	Коридор	7,4	
19	Гардеробная	2,8	
20	Сан.узел	4,6	
21	Сан.узел	3,9	
22	Комната	12,7	
23	Комната	18,1	
24	Комната	12,7	
25	Кухня-столовая	20,9	
26	Лоджия	2,1	
27	Прихожая	4,0	
28	Коридор	7,0	
29	Гардеробная	2,8	
30	Сан.узел	4,4	
31	Сан.узел	3,9	
32	Комната	11,2	
33	Комната	16,0	
34	Комната	12,3	
35	Кухня-столовая	13,6	
36	Зона лоджии	3,1	
	Итого	331,8	

Спецификация элементов заполнения проемов дверей 5–7 этажей				
Марка поз.	Обозначение	Наименование	Кол., шт.	Прим.
ПД4	ГОСТ Р 57327–2016	ДПС 01 2100–1350 ЕIS 60	6	h=2100мм
ПД6	ГОСТ Р 57327–2016	ДПС 01 2100–1000 ЕI 30 правая	6	h=2100мм
ПД7	ГОСТ Р 57327–2016	ДПС 01 2100–1000 ЕI 30 левая	6	h=2100мм

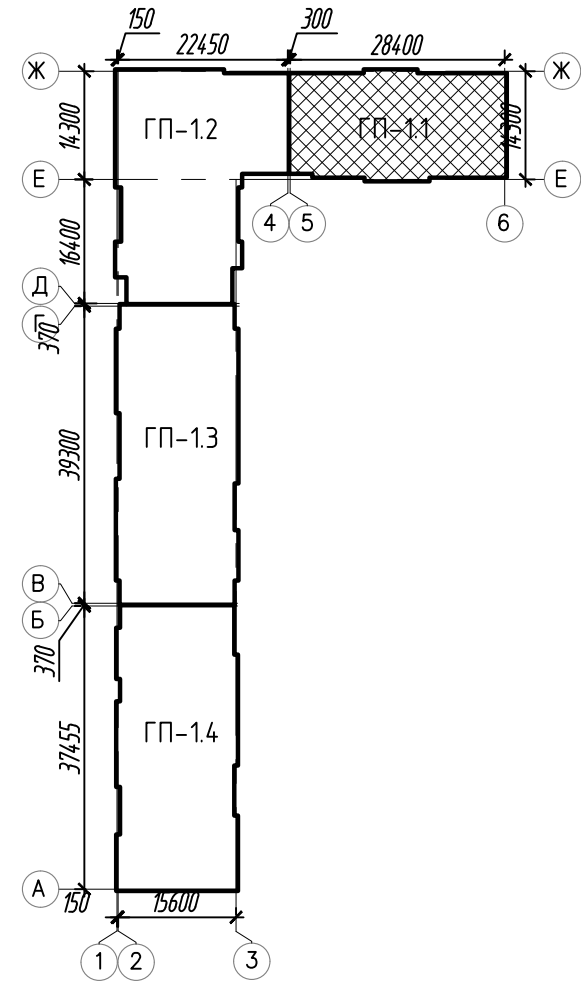
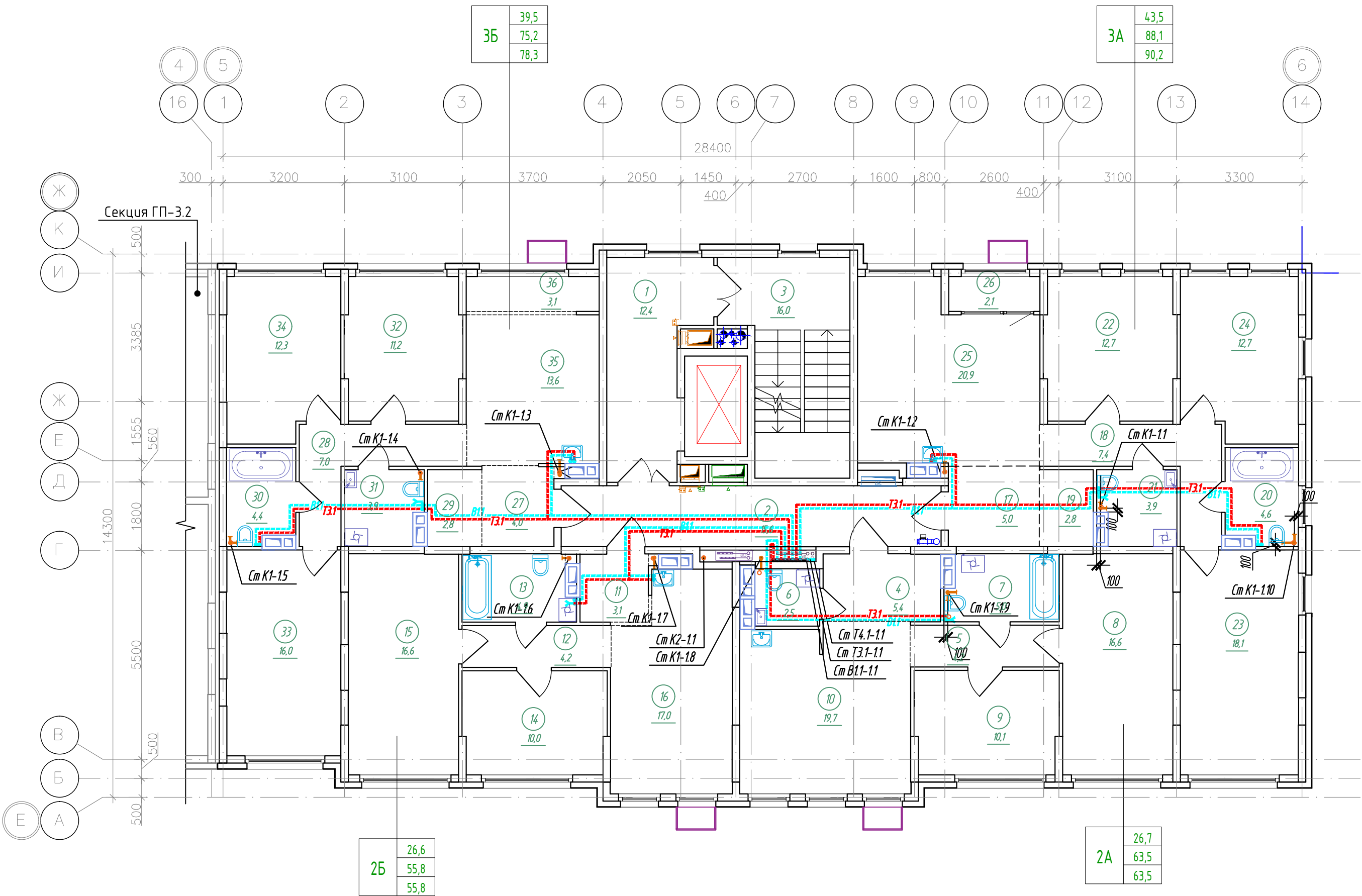

К-01/23-01-ВК1					
Многоквартирный жилой дом с подземной автостоянкой, расположенный в квартале улиц Т. Кармацкого-Е. Войнова в г. Тюмени. 1 этаж					
Изм.	Кол.уч.	Лист	№ док.	Подп.	Дата
Разработал	Назарова	А.А.А.	03.24		
Проверил	Назарова	А.А.А.	03.24		
Жилой дом ГП-1.1				Стадия	Лист
				Р	6
Секция 1.1. План 5–7 (типового) этажа				ООО "Реконструкция-2000иК"	

Экспликация помещений 8 этажа			
Номер помеще-ния	Наименование	Площадь, м ²	Кат. помещ.
1	Лифтовой холл, в т.ч. пожаробезопасная зона для МПЗ	12,4	
2	Коридор	15,6	
3	Лестничная клетка (тип Н2)	16,0	
4	Прихожая	5,4	
5	Коридор	4,2	
6	Сан.узел	5,0	
7	Сан.узел	2,5	
8	Комната	13,7	
9	Комната	10,1	
10	Кухня-столовая	15,4	
11	Балкон	2,1	
12	Балкон	3,4	
13	Прихожая	3,1	
14	Коридор	4,2	
15	Сан.узел	4,9	
16	Комната	10,0	
17	Комната	13,7	
18	Кухня-столовая	13,8	
19	Балкон	2,4	
20	Балкон	2,1	
21	Прихожая	5,0	
22	Коридор	7,2	
23	Гардеробная	2,8	
24	Сан.узел	3,9	
25	Сан.узел	4,6	
26	Комната	12,7	
27	Комната	15,0	
28	Комната	12,7	
29	Кухня-столовая	23,3	
31	Балкон	2,4	
32	Прихожая	4,0	
33	Коридор	7,0	
34	Гардеробная	2,8	
35	Сан.узел	3,9	
36	Сан.узел	4,4	
37	Комната	12,3	
38	Комната	11,2	
39	Комната	13,0	
40	Кухня-столовая	17,1	
42	Балкон	2,3	
Итого		327,6	

Спецификация элементов заполнения проемов дверей 8 этажа				
Марка поз.	Обозначение	Наименование	Кол., шт.	Прим.
ПД4	ГОСТ Р 57327-2016	ДПС 01 2100-1350 EIS 60	2	h=2100мм
ПД6	ГОСТ Р 57327-2016	ДПС 01 2100-1000 EI 30 правая	2	h=2100мм
ПД7	ГОСТ Р 57327-2016	ДПС 01 2100-1000 EI 30 левая	2	h=2100мм

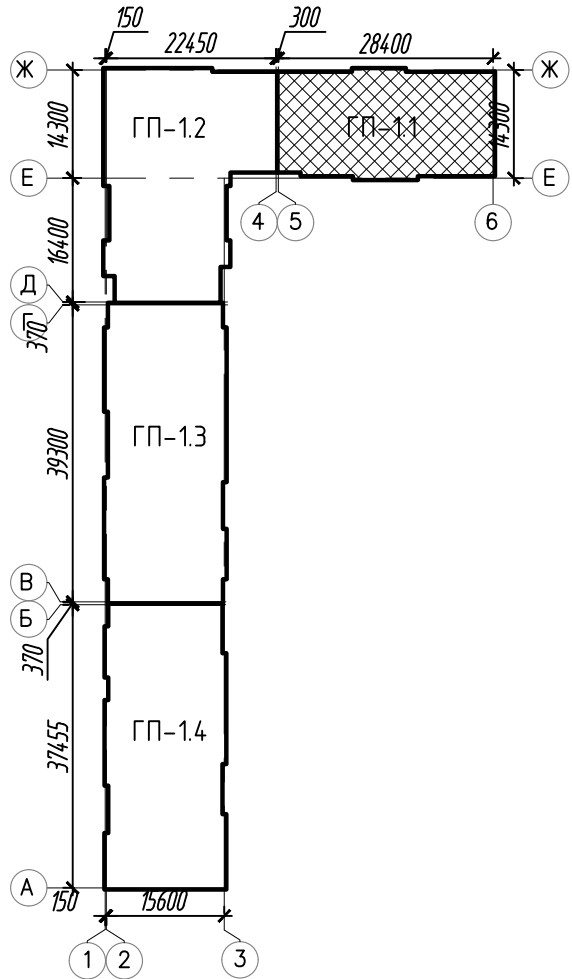
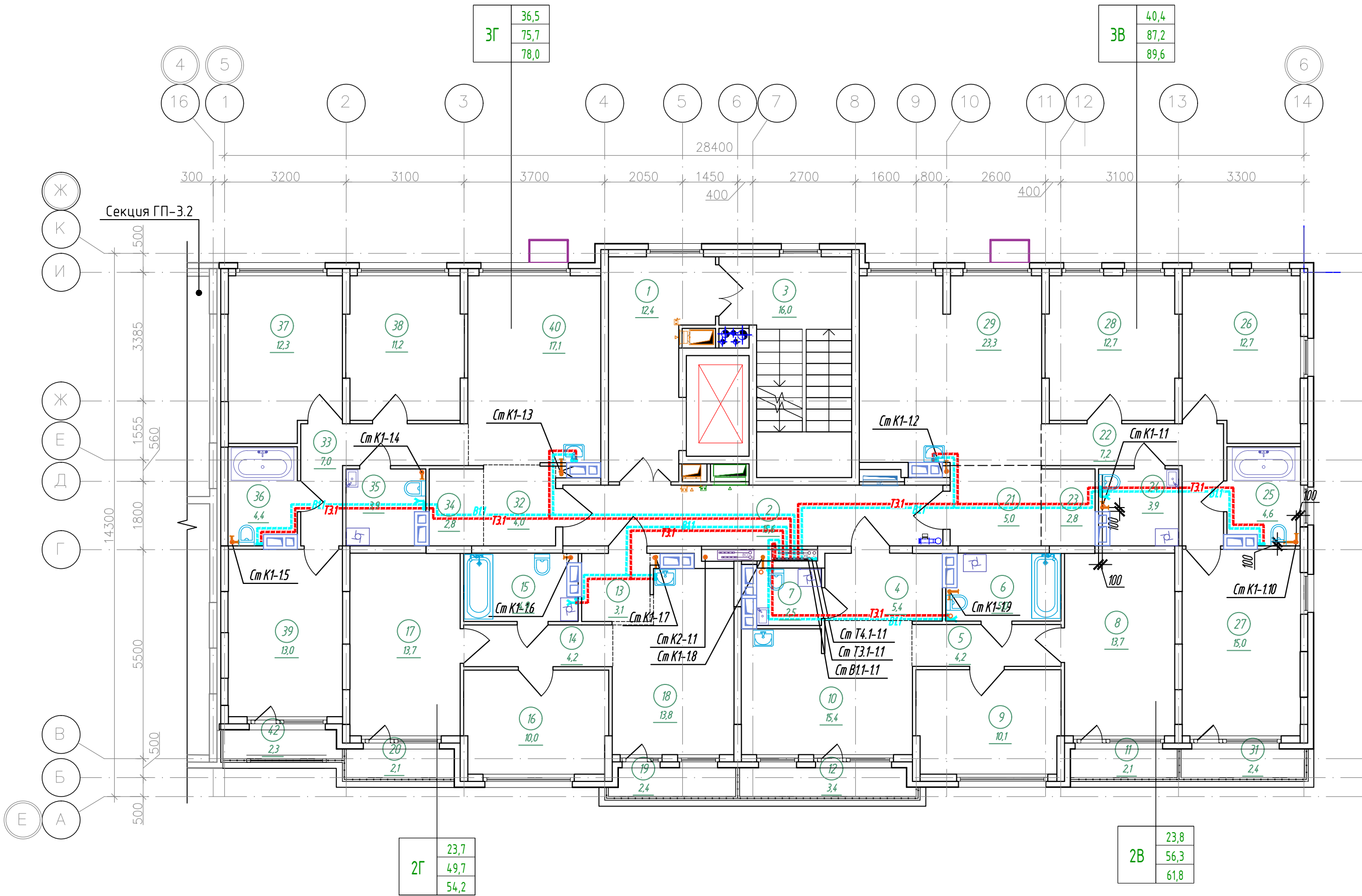

К-01/23-01-ВК1					
Многоквартирный жилой дом с подземной автостоянкой, расположенный в квартале улиц Т. Кармацкого-Е. Войнова в г. Тюмени. 1 этап					
Изм.	Кол.ч.	Лист	№ док.	Подп.	Дата
Разработал	Назарова	03.24	03.24	03.24	03.24
Проверил	Назарова	03.24	03.24	03.24	03.24
Жилой дом ГП-1.1					Р
Секция 1.1. План 8 этажа					000 "Реконструкция-2000иК"
Н.контр.	Кцзякина	03.24	03.24	03.24	03.24

Экспликация помещений 9 этажа				
Номер помеще-ния	Наименование	Площадь, м ²	Кат.* помещ.	
1	Лифтовой холл, в т.ч. пожаробезопасная зона для МПЗ-4			
2	Коридор	15,6		
3	Лестничная клетка (тип Н2)	16,0		
4	Прихожая	3,5		
5	Коридор	4,2		
6	Сан.узел	5,0		
7	Комната	10,0		
8	Комната	10,2		
9	Кухня-столовая	14,5		
10	Балкон	2,7		
11	Балкон	3,5		
12	Прихожая	3,1		
13	Коридор	4,1		
14	Сан.узел	4,8		
15	Комната	9,9		
16	Комната	10,2		
17	Кухня-столовая	13,8		
18	Балкон	2,7		
19	Прихожая	5,0		
20	Коридор	7,2		
21	Гардеробная	2,8		
22	Сан.узел	4,6		
23	Сан.узел	3,9		
24	Комната	12,7		
25	Комната	12,7		
26	Комната	11,3		
27	Кухня-столовая	23,3		
28	Балкон	3,1		
29	Прихожая	4,0		
31	Гардеробная	2,8		
32	Сан.узел	3,9		
33	Сан.узел	4,4		
33	Коридор	7,0		
34	Комната	12,3		
35	Комната	11,2		
36	Комната	9,4		
37	Кухня-столовая	17,1		
38	Балкон	2,9		
	Итого	307,8		

Спецификация элементов заполнения проемов дверей 9 этажа				
Марка поз.	Обозначение	Наименование	Кол., шт.	Прим.
ПД4	ГОСТ Р 57327-2016	ДПС 01 2100-1350 EIS 60	2	h=2100мм
ПД6	ГОСТ Р 57327-2016	ДПС 01 2100-1000 EI 30 правая	2	h=2100мм
ПД7	ГОСТ Р 57327-2016	ДПС 01 2100-1000 EI 30 левая	2	h=2100мм

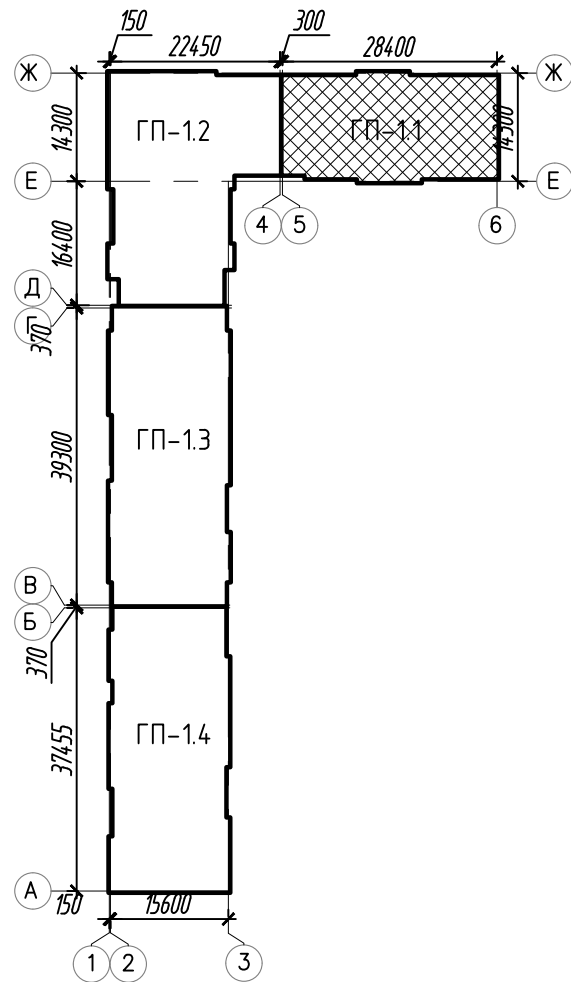
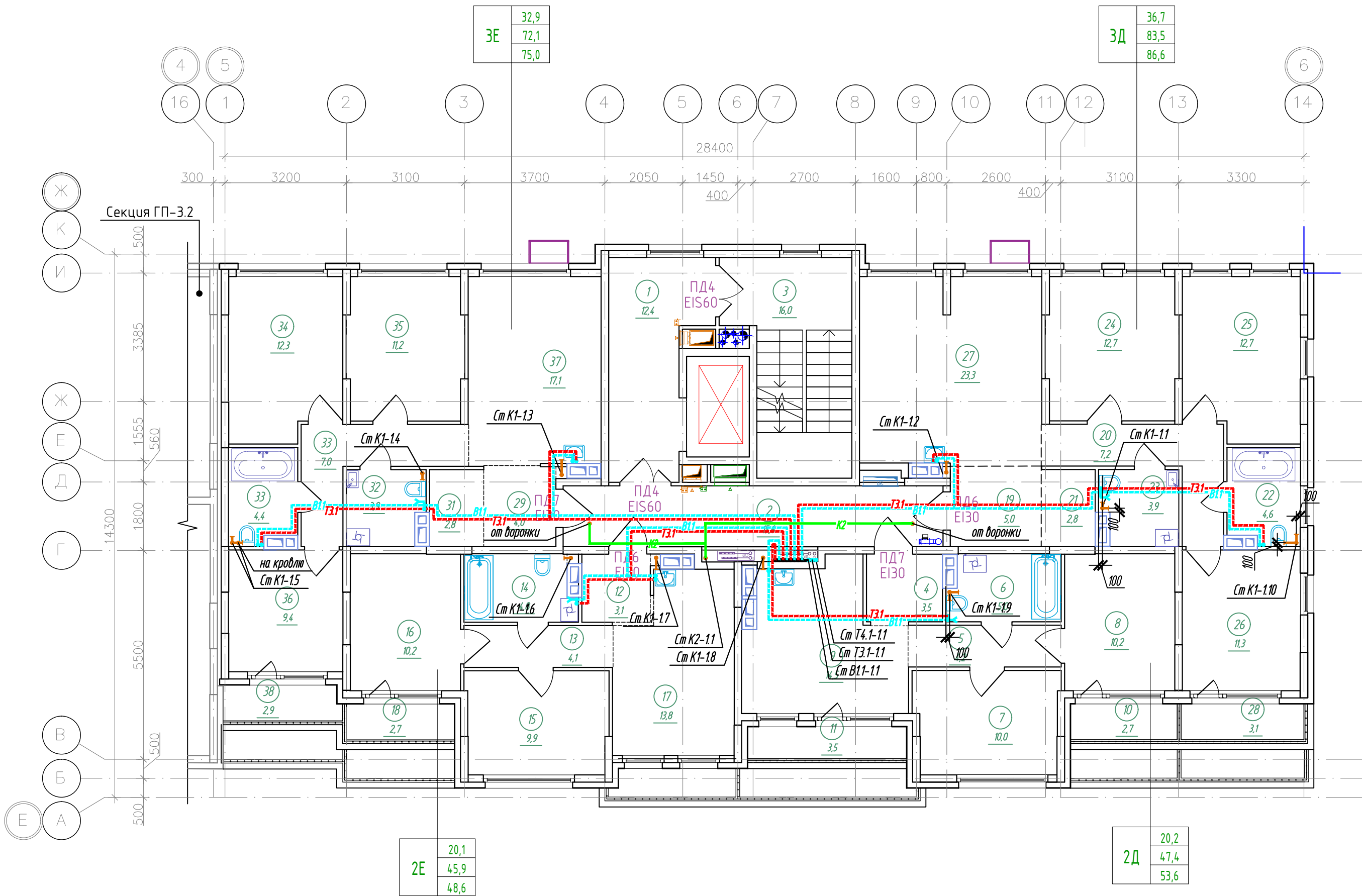

К-01/23-01-ВК1					
Многоквартирный жилой дом с подземной автостоянкой, расположенный в квартале улиц Т. Кармацкого-Е. Войнова в г. Тюмени. 1 этаж					
Изм.	Кол.ч.	Лист	№ док.	Подп.	Дата
Разработал	Назарова	03.24	03.24	03.24	03.24
Проверил	Назарова	03.24	03.24	03.24	03.24
Жилой дом ГП-1.1				Р	8
Секция 1.1. План 9 этажа				ООО "Реконструкция-2000иК"	

План кровли

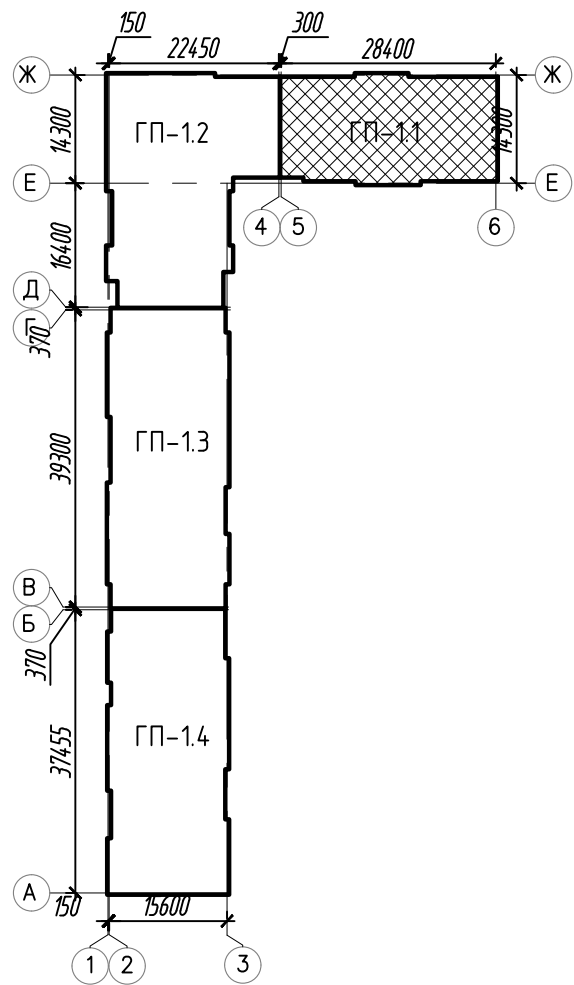
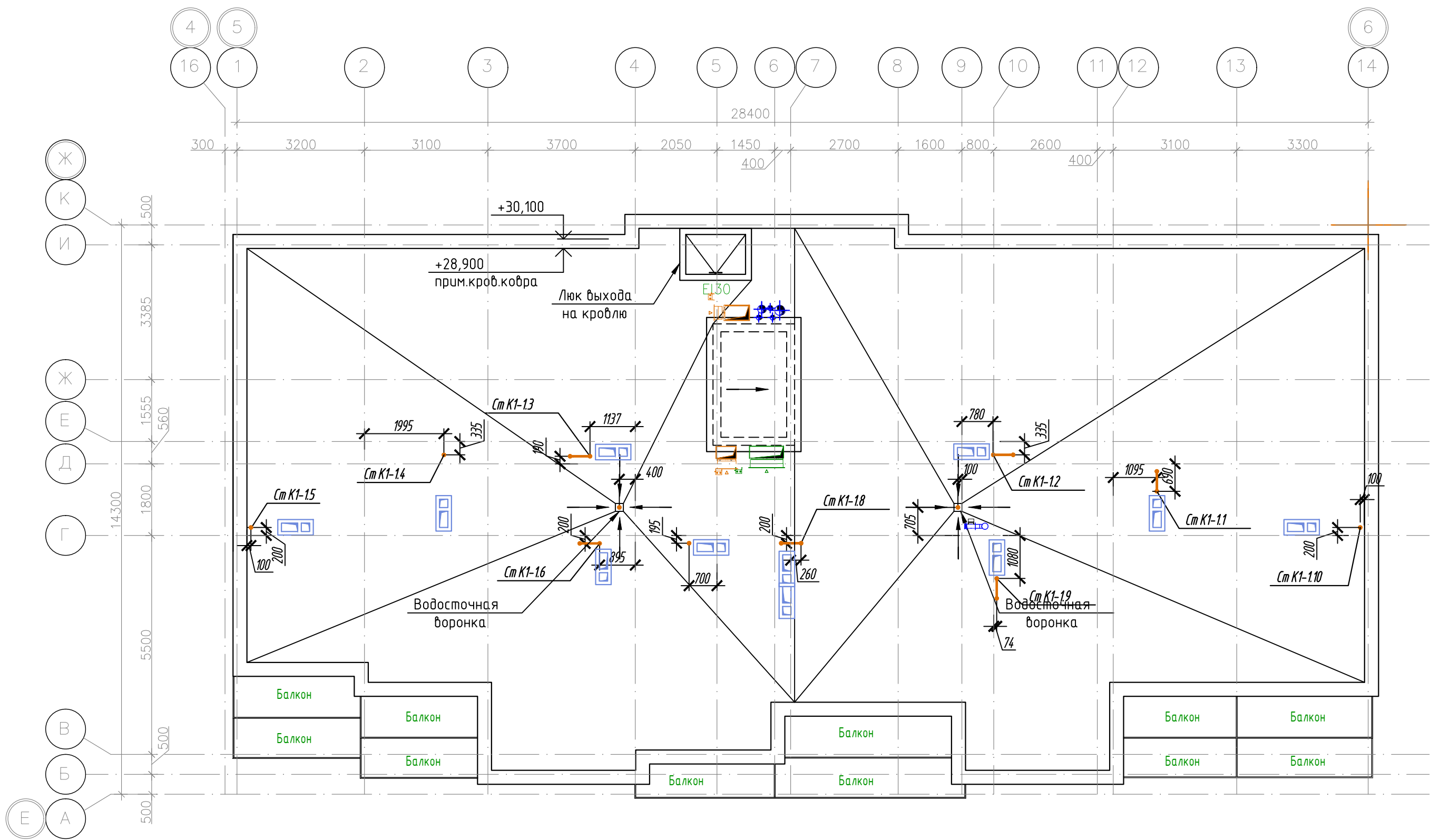

						К-01/23-01-ВК1			
						Многоквартирный жилой дом с подземной автостоянкой, расположенный в квартале улиц Т. Кармацкого-Е. Войнова в г. Тюмени. 1 этаж			
Изм.	Кол.уч.	Лист	N док.	Подп.	Дата	Жилой дом ГП-1.1	Стадия	Лист	Листов
Разработал	Назарова	А.И.	03.24				Р	9	
Проверил	Назарова	А.И.	03.24			Секция 1.1. План кровли	ООО "Реконструкция-2000иК"		
Н.контр	Кузякина	А.И.	03.24						

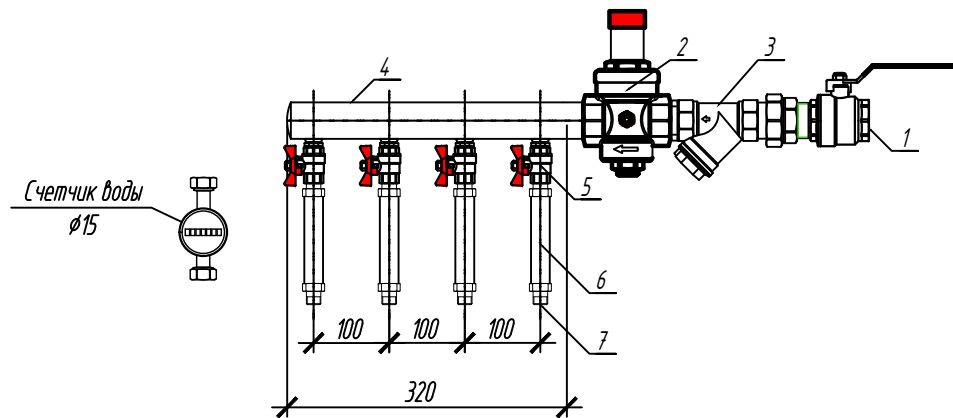
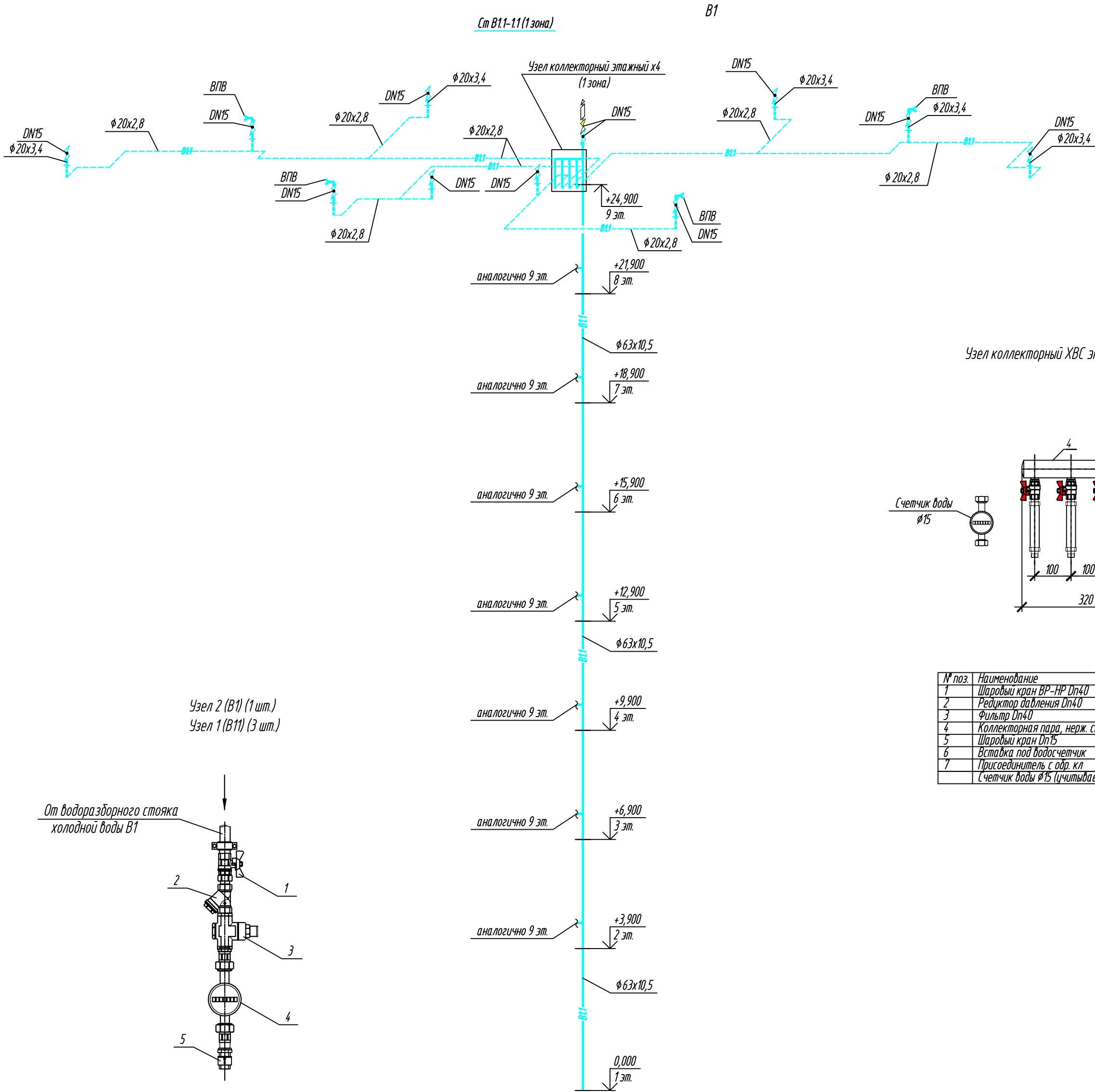

№ поз.	Наименование	Кол-во
1	Шаровый кран ВР-НР DN40	1 шт.
2	Редуктор давления DN40	1 шт.
3	Фильтр DN40	1 шт.
4	Коллекторная пара, нерж. сталь DN40 6 отб.	1 шт.
5	Шаровый кран DN15	4 шт.
6	Вставка под водосчетчик	4 шт.
7	Присоединитель с одр. кл.	4 шт.
	(счетчик воды Ø15 (учитывается дополнительно))	4 шт.

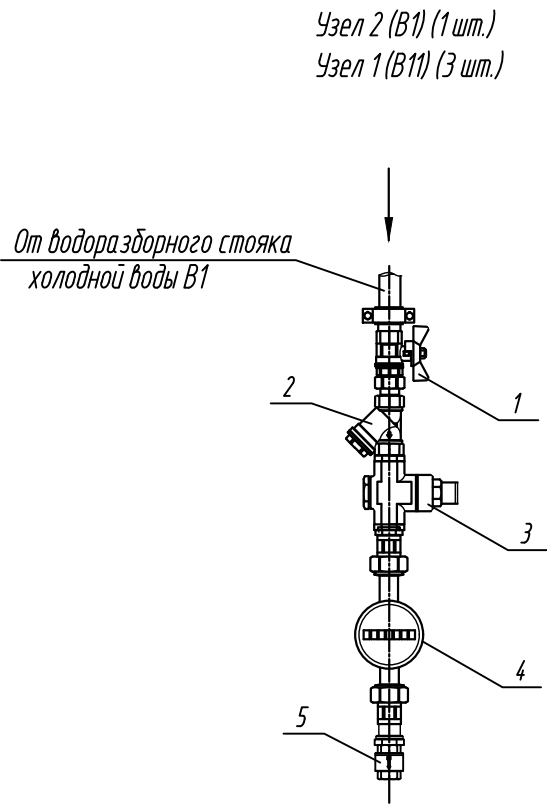

Спецификация

Поз.	Наименование	Кол.	Масса ед., кг	Приме- чание
1	Кран шаровой латунный полнопроходной, внутренняя/внешняя резьба, PN16			
	DN15	1		шт.
2	Фильтр сетчатый, PN16			
	DN15	1		шт.
3	Регулятор давления воды квартирный, PN16			
	DN15	1		шт.
4	Счетчик воды универсальный, PN16 с импульсным выходом; (присоединители в комплекте), МТУ 6 лет			
	DN15	1	0,5	шт.
5	Обратный клапан поворотный, PN16			
	DN15	1		шт.

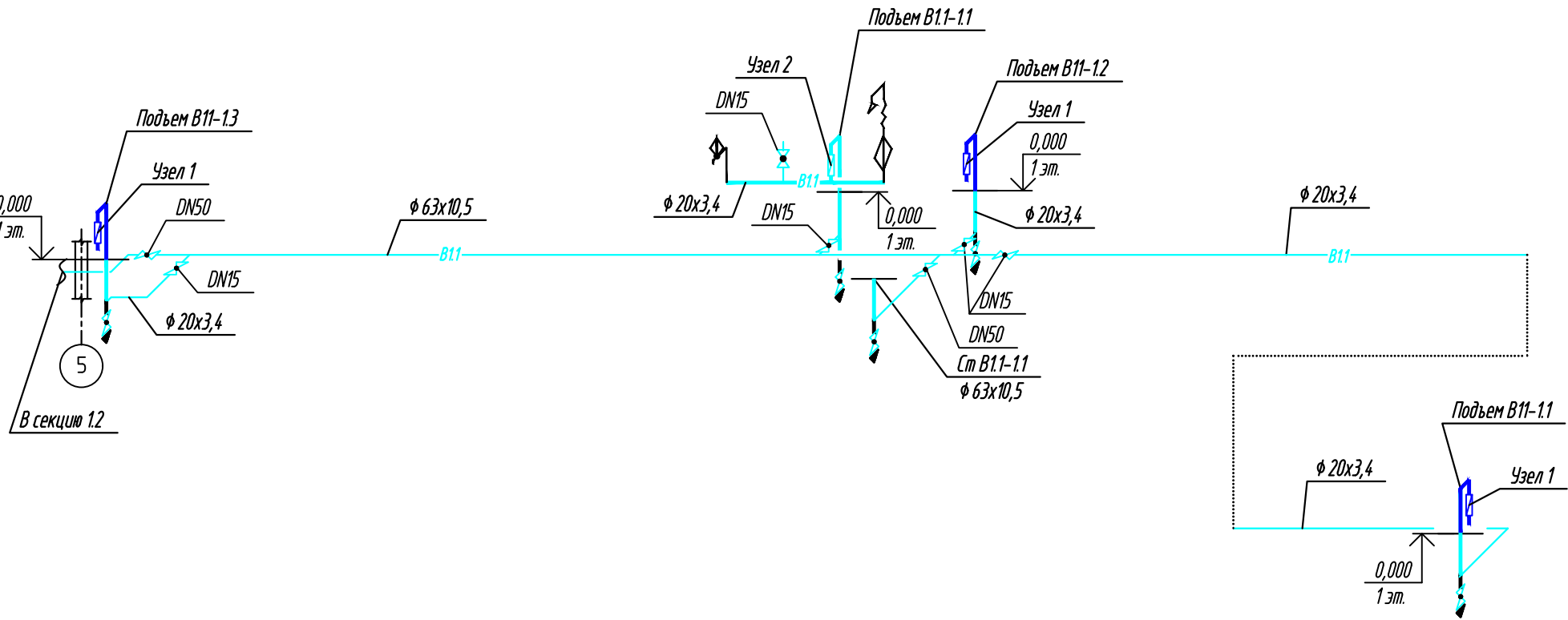

Деталь прохода трубопровода из полипропилена через перегородку (стену)

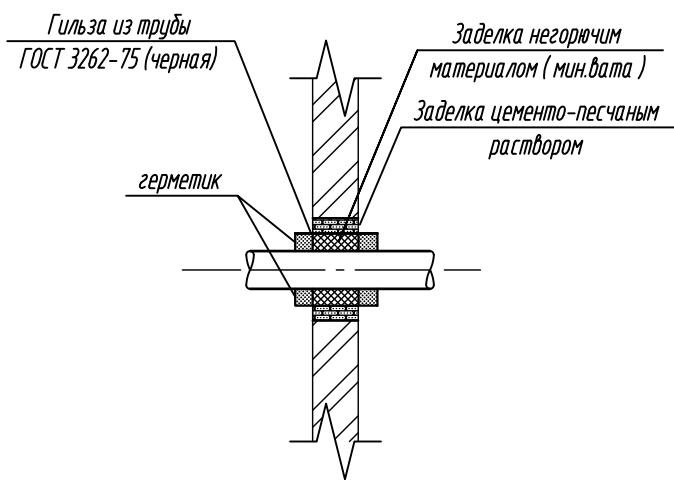

Деталь прохода стояка из полипропилена через конструкцию перекрытия

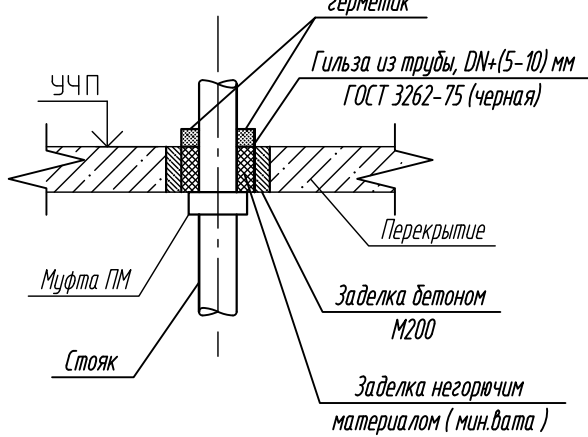

- В обозначении диаметров трубопроводов указано:
 - для стальных труб – диаметр условного прохода;
 - для полипропиленовых труб – наружный диаметр с толщиной стенки
- Уклоны трубопроводов составляют не менее 0,002
- В квартирах предусматривается только трубная разводка в конструкции пола. Подводки к санитарным приборам проектом не предусматриваются.
- Отметки прокладки трубопроводов уточнить при монтаже

						К-01/23-01-ВК1		
						Многоквартирный жилой дом с подземной автостоянкой, расположенный в квартале улиц Т. Кармацкого-Е. Войнова в г. Тюмени. 1 этап		
Изм.	Кол.уч.	Лист	№ док.	Подп.	Дата	Жилой дом ГП-1.1	Стадия	Лист
Разработал	Назарова	03.24					Р	10
Проверил	Назарова	03.24				Секция 1.1. Схемы систем В1, В11	ООО "Реконструкция-2000иК"	
Н.контр.	Кузякина	03.24						

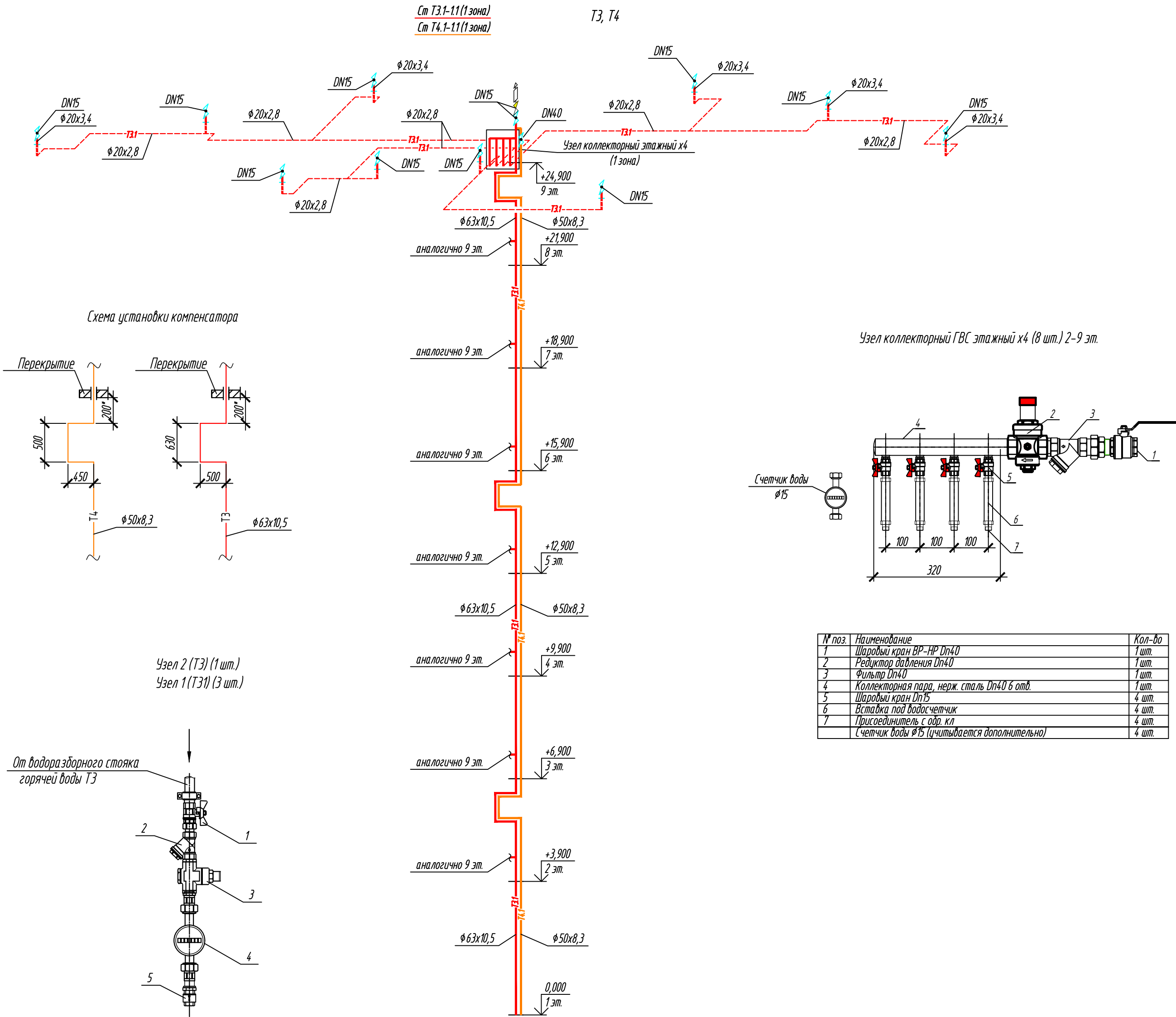

№ поз.	Наименование	Кол-во
1	Шаровый кран ВР-НР Dn40	1 шт.
2	Редуктор давления Dn40	1 шт.
3	Фильтр Dn40	1 шт.
4	Коллекторная пара, нерж. сталь Dn40 6 отб.	1 шт.
5	Шаровый кран Dn15	4 шт.
6	Вставка под водосчетчик	4 шт.
7	Присоединитель с одр. кл.	4 шт.
	Счетчик воды Ø15 (учитывается дополнительно)	4 шт.

Поз.	Наименование	Кол.	Масса ед., кг	Приме- чание
1	Кран шаровый латунный полнопроходной, внутренняя/внешняя резьба, PN16			
	DN15	1		шт.
2	Фильтр сетчатый, PN16			
	DN15	1		шт.
3	Регулятор давления воды квартирный, PN16			
	DN15	1		шт.
4	Счетчик воды универсальный, PN16 с импульсным выходом; (присоединители в комплекте), МПИ 6 лет			
	DN15	1	0,5	шт.
5	Обратный клапан поворотный, PN16			
	DN15	1		шт.

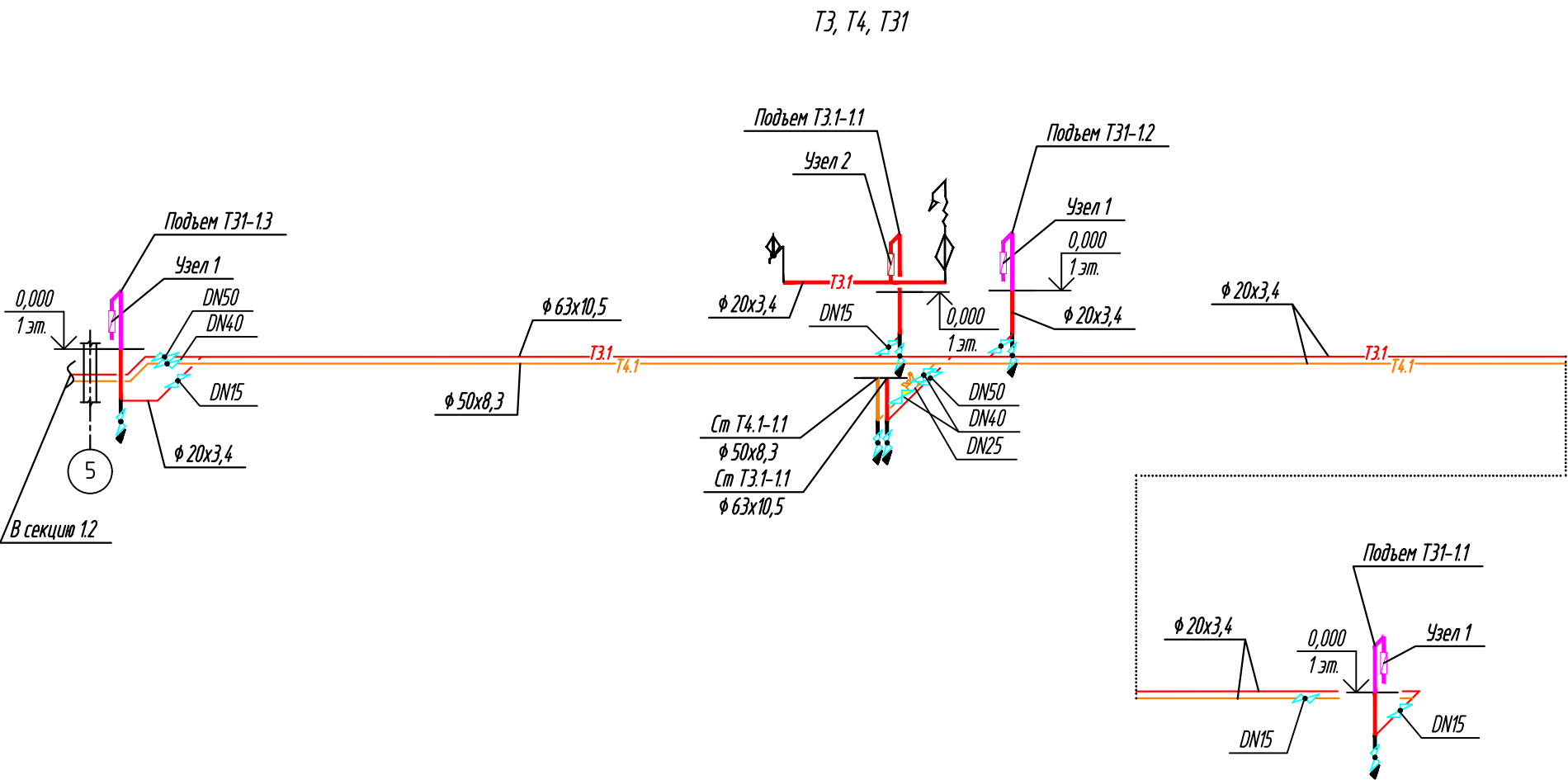

Деталь прохода трубопровода из
полипропилена через перегородку (стену)

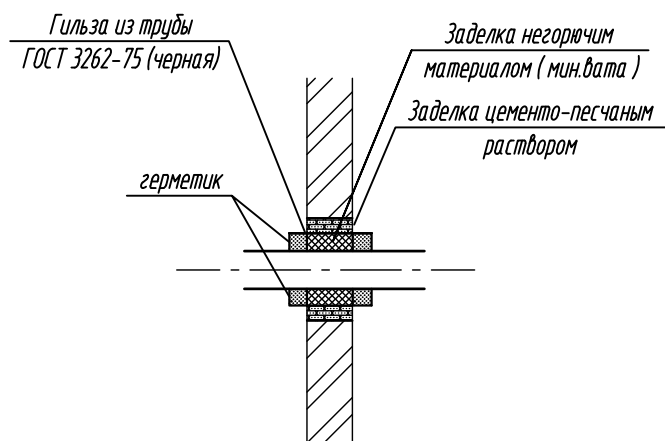

Деталь прохода стояка из полипропилена
через конструкцию перекрытия

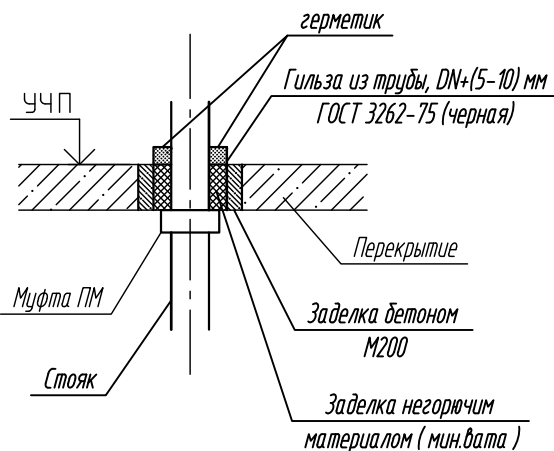

- В обозначении диаметров трубопроводов указано:
 - для стальных труб – диаметр условного прохода;
 - для полипропиленовых труб – наружный диаметр с толщиной стенки
- Уклоны трубопроводов составляют не менее 0,002
- В квартирах предусматривается только трубная разводка в конструкции пола. Подводки к санитарным приборам проектом не предусматриваются.
- Отметки прокладки трубопроводов уточнить при монтаже.

						К-01/23-01-ВК1		
						Многоквартирный жилой дом с подземной абстоянкой, расположенный в квартале улиц Т. Кармацкого-Е. Войнова в г. Тюмени. 1 этап		
Изм.	Кол.уч.	Лист	№ док.	Подп.	Дата	Жилой дом ГП-1.1	Стадия	Лист
Разработал	Назарова	03.24			03.24		Р	11
Проверил	Назарова	03.24				Секция 1.1. Схемы систем Т3, Т4, Т31	ООО "Реконструкция-2000иК"	
Н.контр.	Кузякина	03.24						

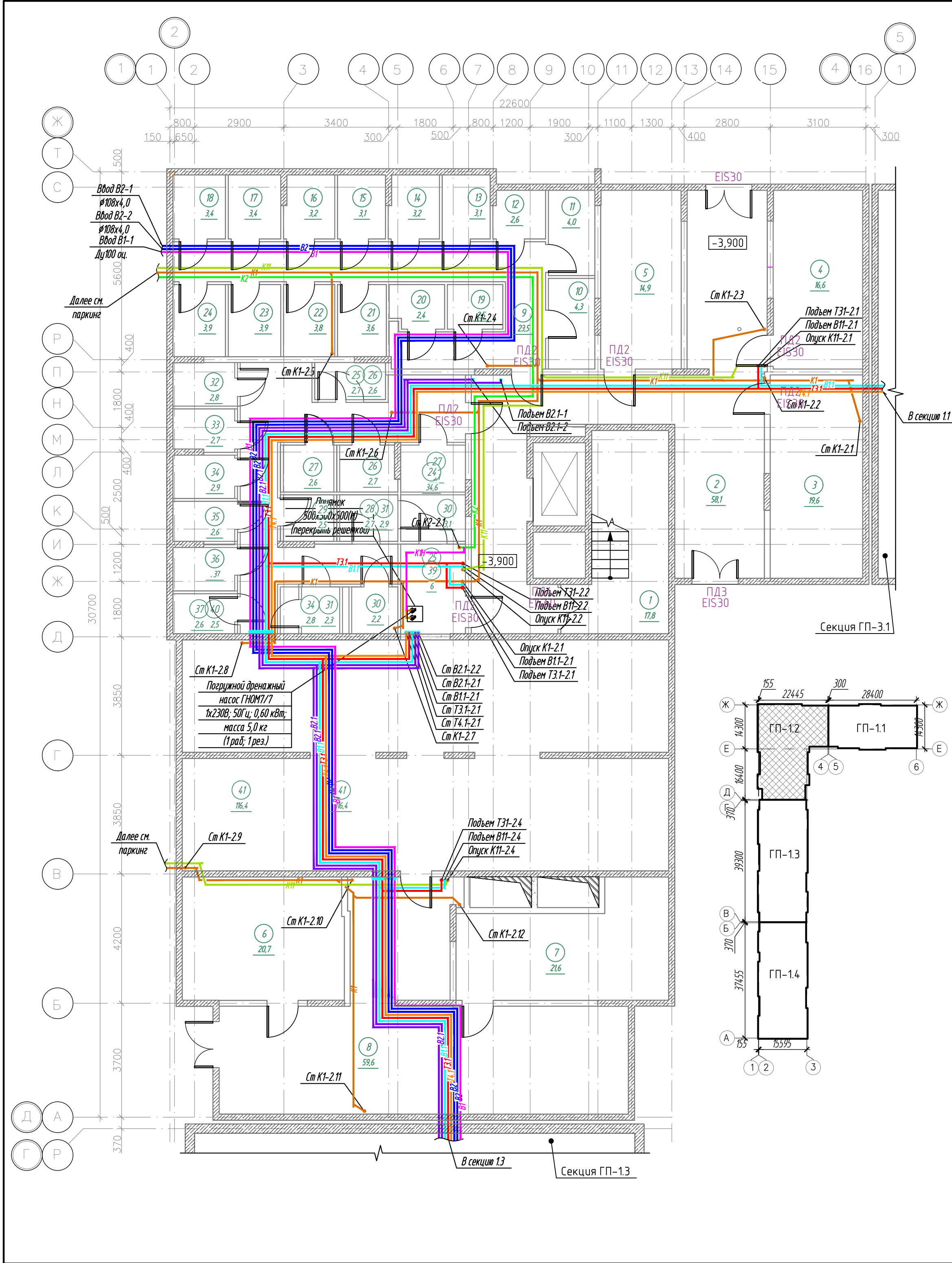

Экспликация помещений подвального этажа

Номер помещения	Наименование	Площадь, м ²	Кат.* помещ.
1	Лестница	17,8	
2	Тамбур-шлюз	58,1	
3	Насосная	19,6	Д
4	Электрощитовая	16,6	В3
5	Узел связи	14,9	В3
6	Венткамера	20,7	Д
7	Венткамера	21,6	Д
8	Коридор	59,6	
9	Проход для доступа к индивидуальным кладовым	23,5	
10	Кладовая 44к	4,3	В4
11	Кладовая 45к	4,0	В4
12	Кладовая 46к	2,6	В4
13	Кладовая 47к	3,1	В4
14	Кладовая 48к	3,2	В4
15	Кладовая 49к	3,1	В4
16	Кладовая 50к	3,2	В4
17	Кладовая 51к	3,4	В4
18	Кладовая 52к	3,4	В4
19	Кладовая 53к	2,5	В4
20	Кладовая 54к	2,4	В4
21	Кладовая 55к	3,6	В4
22	Кладовая 56к	3,8	В4
23	Кладовая 57к	3,9	В4
24	Кладовая 58к	3,9	
25	Проход для доступа к индивидуальным кладовым	33,5	В4
26	Кладовая 59к	2,6	В4
27	Кладовая 60к	3,1	В4
28	Кладовая 61к	2,8	В4
29	Кладовая 62к	2,6	В4
30	Кладовая 63к	3,1	В4
31	Кладовая 64к	2,9	В4
32	Кладовая 65к	2,5	В4
33	Кладовая 66к	2,6	В4
34	Кладовая 67к	2,8	В4
35	Кладовая 68к	2,7	В4
36	Кладовая 69к	2,6	В4
37	Кладовая 70к	2,7	В4
38	Кладовая 71к	2,6	
39	Кладовая 72к	2,7	
40	Кладовая 73к	2,5	
41	Техническое подполье	116,4	
	Итого	493,6	

Экспликация кладовых

Номер помещения	Наименование	Площадь, м ²	Кат.* помещ.
44к	Кладовая	4,3	В4
45к	Кладовая	4,0	В4
46к	Кладовая	2,6	В4
47к	Кладовая	3,1	В4
48к	Кладовая	3,2	В4
49к	Кладовая	3,1	В4
50к	Кладовая	3,2	В4
51к	Кладовая	3,4	В4
52к	Кладовая	3,4	В4
53к	Кладовая	2,5	В4
54к	Кладовая	2,4	В4
55к	Кладовая	3,6	В4
56к	Кладовая	3,8	В4
57к	Кладовая	3,9	В4
58к	Кладовая	3,9	В4
59к	Кладовая	2,6	В4
60к	Кладовая	3,1	В4
61к	Кладовая	2,8	В4
62к	Кладовая	2,6	В4
63к	Кладовая	3,1	В4
64к	Кладовая	2,9	В4
65к	Кладовая	2,5	В4
66к	Кладовая	2,6	В4
67к	Кладовая	2,8	В4
68к	Кладовая	2,7	В4
69к	Кладовая	2,6	В4
70к	Кладовая	2,7	В4
71к	Кладовая	2,6	В4
72к	Кладовая	2,7	В4
73к	Кладовая	2,5	В4
	Итого	91,2	

						К-01/23-01-БК1				
1	-	Зам.	66/24	<i>Назаров</i>	01.25	Многоквартирный жилой дом с подземной адмстоянкой, расположенный в квартале улиц Т. Кармацкого-Е. Войнова в г. Тюмени. 1 этап				
Изм.	Кол.уч.	Лист	И док	Подп.	Дата					
Разработал		Назарова		<i>Назаров</i>	03.24	Жилой дом ГП-1.1		Стадия	Лист	Листов
Проверил		Назарова		<i>Назаров</i>	03.24			Р	14	
						Секция 1.2. План подвального этажа		000 "Реконструкция-2000иК"		
Н.контр		Кузякина		<i>Кузякин</i>	03.24					

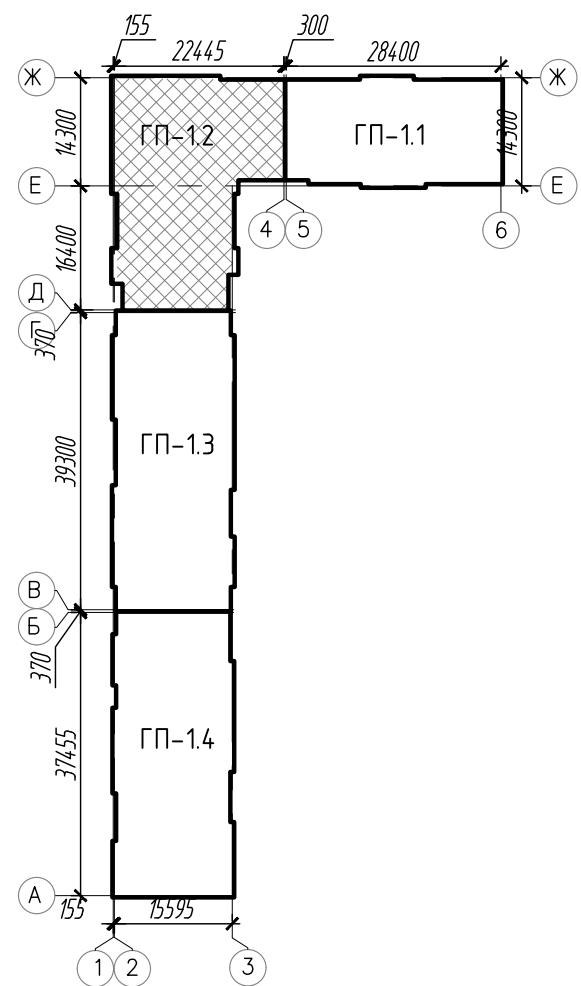

Номер помещения	Наименование	Площадь, м ²	Кат.* помещ.
1	Тамбур	14,3	
2	Тамбур	9,1	
3	Вестибюль	31,0	
3	Колясочная	19,4	В4
4	Лестничная клетка (тип Н2)	16,9	
5	ПУИ	4,4	В4
6	Нежилое помещение N4 4н	49,4	
7	Нежилое помещение N5 5н	132,2	
8	Нежилое помещение N6 6н	31,5	
9	Нежилое помещение N7 7н	70,4	
	Итого	378,7	

Номер помеще-ния	Наименование	Площадь, м ²	Кат.* помещ.
4н	Нежилое помещение N4	49,4	
5н	Нежилое помещение N5	132,2	
6н	Нежилое помещение N6	31,5	
7н	Нежилое помещение N7	70,4	
	Итого	283,5	

						К-01/23-01-ВК1			
						Многоквартирный жилой дом с подземной автостоянкой, расположенный в квартале улиц Т. Кармацкого-Е. Войнова в г. Тюмени. 1 этаж			
Изм.	Кол.уч.	Лист	И док.	Подп.	Дата	Жилой дом ГП-1.1	Стадия	Лист	Листов
Разработал	Назарова			<i>Назарова</i>	03.24		Р	15	
Проверил	Назарова			<i>Назарова</i>	03.24				
Н.контр	Кузякина			<i>Кузякина</i>	03.24	Секция 1.2. План 1 этажа	000 "Реконструкция-2000иК"		

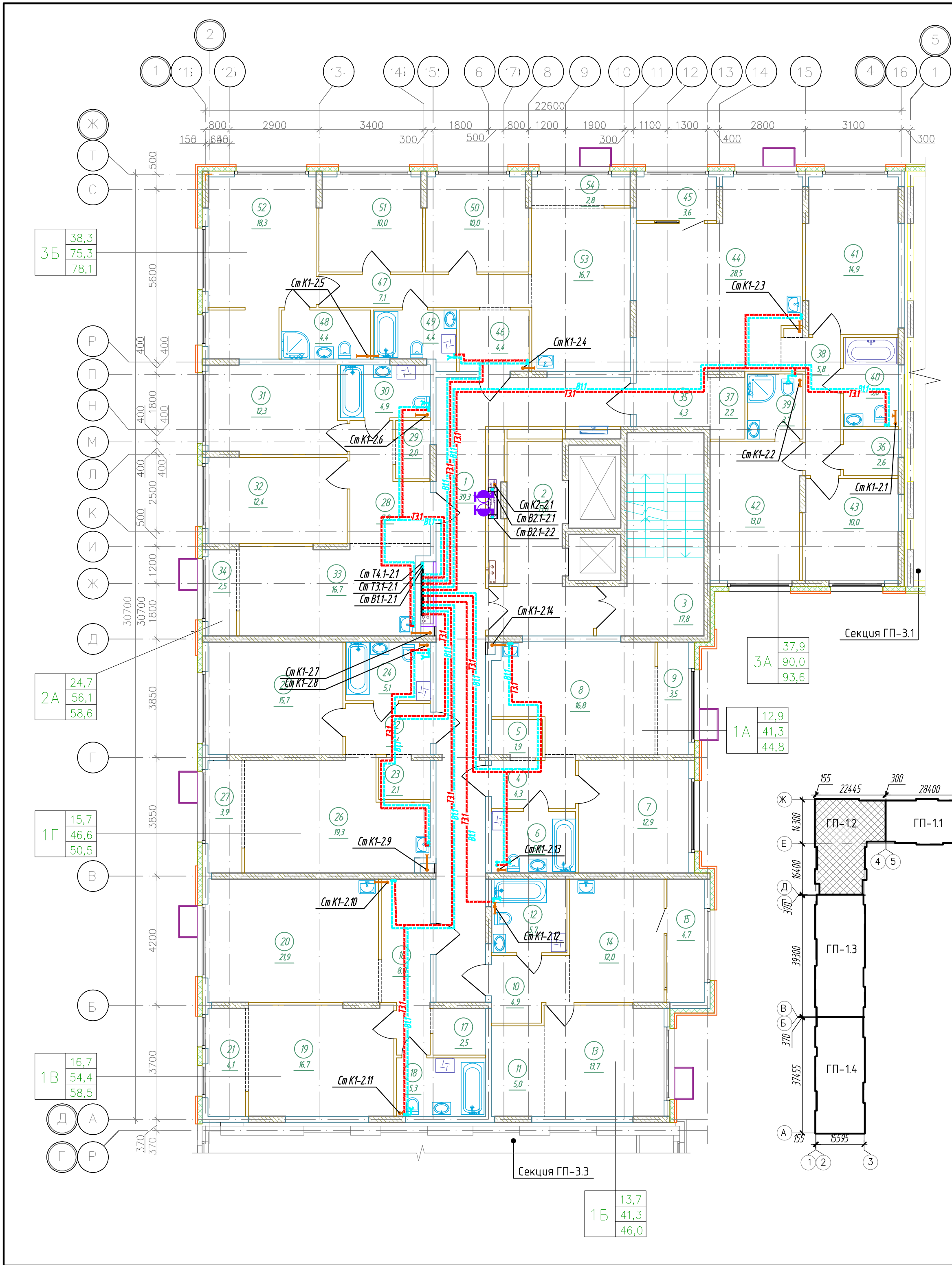

Экспликация помещений 2 этажа (начало)			
Номер помеще-ния	Наименование	Площадь, м²	Кат.* помещ.
1	Коридор	39,3	
2	Лифтовой холл, в т.ч. пожаробезопасная зона для МГН	13,6	
3	Лестничная клетка (тип Н2)	17,8	
4	Прихожая	4,3	
5	Гардеробная	1,9	
6	Сан.узел	5,3	
7	Комната	12,9	
8	Кухня-столовая	16,8	
9	Зона лоджии	3,5	
10	Прихожая	4,9	
11	Гардеробная	5,0	
12	Сан.узел	5,7	
13	Комната	13,7	
14	Кухня-столовая	12,0	
15	Лоджия	4,7	
16	Прихожая	8,0	
17	Гардеробная	2,5	
18	Сан.узел	5,3	
19	Комната	16,7	
20	Кухня-столовая	21,9	
21	Зона лоджии	4,1	
22	Прихожая	4,4	
23	Гардеробная	2,1	
24	Сан.узел	5,1	
25	Комната	15,7	
26	Кухня-столовая	19,3	
27	Зона лоджии	3,9	
28	Прихожая	7,8	

Экспликация помещений 2 этажа (окончание)			
Кат.* помещ.	Площадь, м²	Наименование	Номер помеще-ния
29		Гардеробная	2,0
30		Сан.узел	4,9
31		Комната	12,3
32		Комната	12,4
33		Кухня-столовая	16,7
34		Зона лоджии	2,5
35		Прихожая	4,3
36		Гардеробная	2,6
37		Гардеробная	2,2
38		Коридор	5,8
39		Сан.узел	3,7
40		Сан.узел	5,0
41		Комната	14,9
42		Комната	13,0
43		Комната	10,0
44		Кухня-столовая	28,5
45		Лоджия	3,6
46		Прихожая	4,4
47		Коридор	7,1
48		Сан.узел	4,4
49		Сан.узел	4,4
50		Комната	10,0
51		Комната	10,0
52		Комната	18,3
53		Кухня-столовая	16,7
54		Зона лоджии	2,8
		Итого	500,7

К-01/23-01-ВК1					
Многоквартирный жилой дом с подземной автостоянкой, расположенный в квартале улиц Т. Кармацкого-Е. Войнова в г. Тюмени. 1 этап					
Изм.	Кол.ч.	Лист	№ док.	Подп.	Дата
Разработал	Назарова	03.24			
Проверил	Назарова	03.24			
Жилой дом ГП-1.1				Стадия	Лист
				Р	16
Секция 1.2. План 2 этажа				ООО "Реконструкция-2000иК"	
Н.контр.	Кцзякина	03.24			

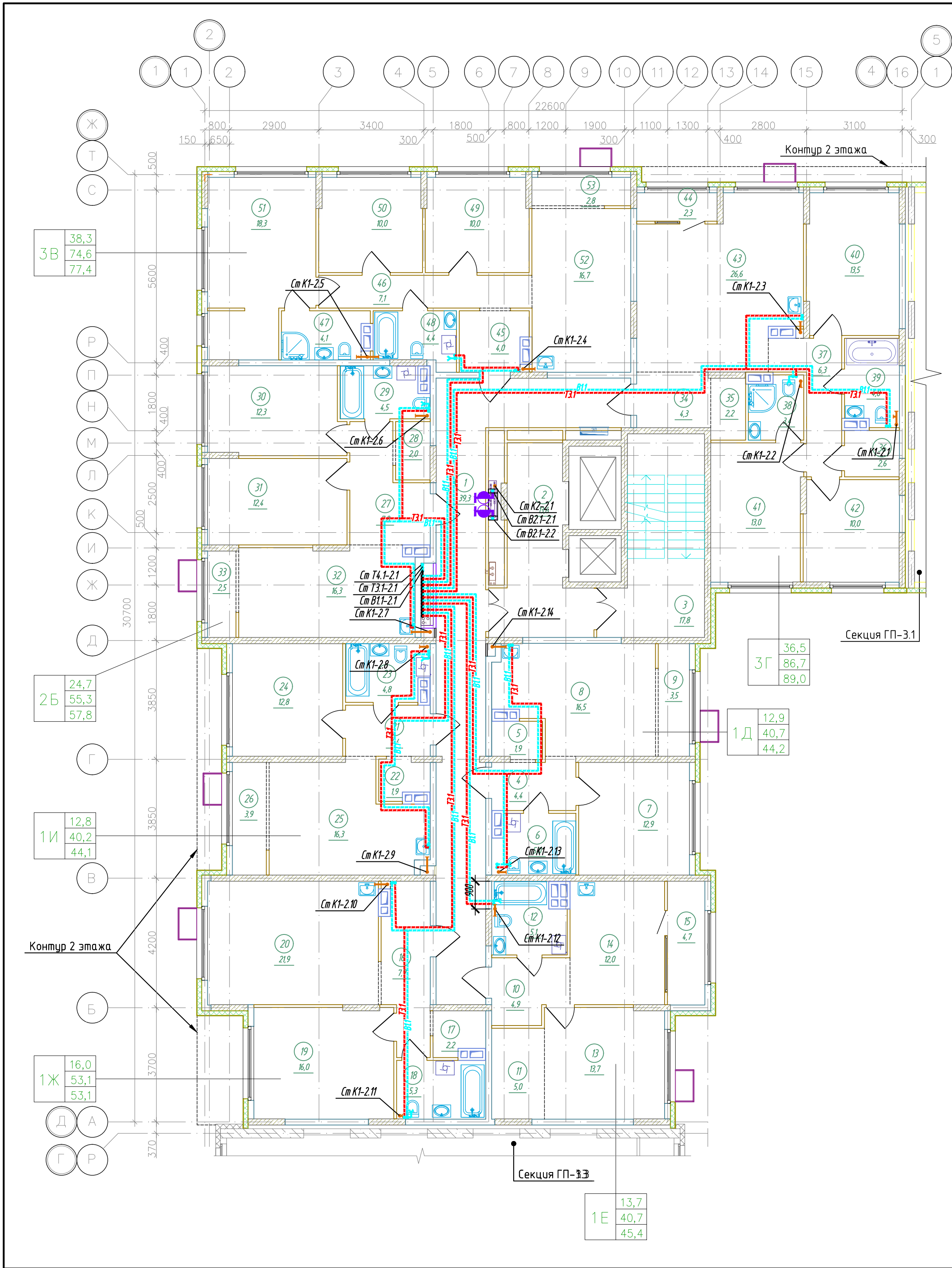

Экспликация помещений 3-7 (типового) этажа (начало)

Номер помещения	Наименование	Площадь, м²	Кат.* помещ.
1	Коридор	39,3	
2	Лифтовой холл, в т.ч. пожаробезопасная зона для МГН	13,6	
3	Лестничная клетка (тип Н2)	17,8	
4	Прихожая	4,4	
5	Гардеробная	1,9	
6	Сан.узел	5,0	
7	Комната	12,9	
8	Кухня-столовая	16,5	
9	Зона лоджии	3,5	
10	Прихожая	4,9	
11	Гардеробная	5,0	
12	Сан.узел	5,1	
13	Комната	13,7	
14	Кухня-столовая	12,0	
15	Лоджия	4,7	
16	Прихожая	7,7	
17	Гардеробная	2,2	
18	Сан.узел	5,3	
19	Комната	16,0	
20	Кухня-столовая	21,9	
21	Прихожая	4,4	
22	Гардеробная	1,9	
23	Сан.узел	4,8	
24	Комната	12,8	
25	Кухня-столовая	16,3	
26	Зона лоджии	3,9	
27	Прихожая	7,8	
28	Гардеробная	2,0	

Экспликация помещений 3-7 (типового) этажа (окончание)

Кат.* помещ.	Площадь, м²	Наименование	Номер помещения
29	Сан.узел	4,5	
30	Комната	12,3	
31	Комната	12,4	
32	Кухня-столовая	16,3	
33	Зона лоджии	2,5	
34	Прихожая	4,3	
35	Гардеробная	2,2	
36	Гардеробная	2,6	
37	Коридор	6,3	
38	Сан.узел	3,4	
39	Сан.узел	4,8	
40	Комната	13,5	
41	Комната	13,0	
42	Комната	10,0	
43	Кухня-столовая	26,6	
44	Лоджия	2,3	
45	Прихожая	4,0	
46	Коридор	7,1	
47	Сан.узел	4,1	
48	Сан.узел	4,4	
49	Комната	10,0	
50	Комната	10,0	
51	Комната	18,3	
52	Кухня-столовая	16,7	
53	Зона лоджии	2,8	
Итого		481,6	

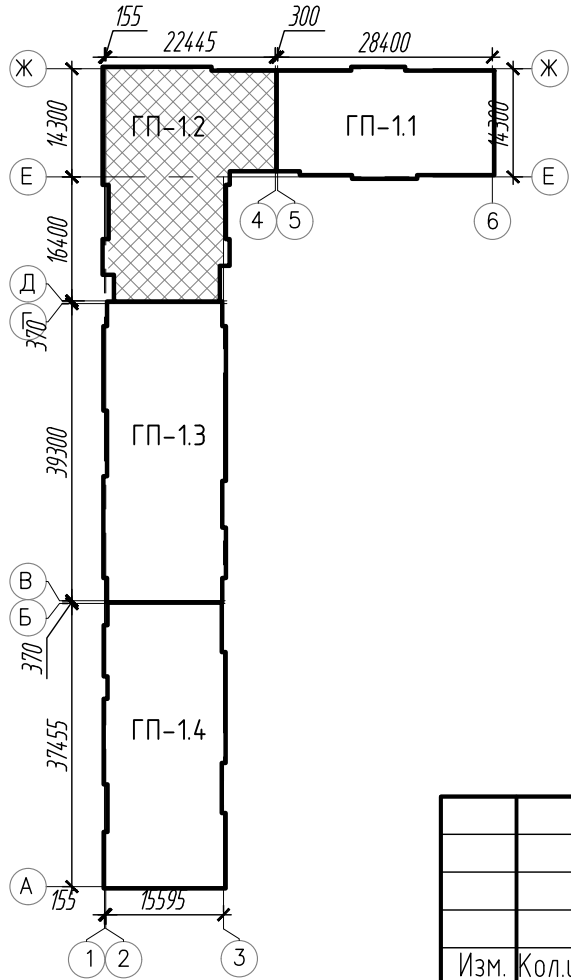

						К-01/23-01-ВК1			
						Многоквартирный жилой дом с подземной адмостоянкой, расположенный в квартале улиц Т. Кармацкого-Е. Войнова в г. Тюмени. 1 этаж			
Изм.	Кол.уч.	Лист	№ док.	Подп.	Дата	Жилой дом ГП-1.1	Стадия	Лист	Листов
Разработал	Назарова			03.24			Р	17	
Проверил	Назарова			03.24		Секция 1.2. План 3-7 (типового) этажа	ООО "Реконструкция-2000иК"		
Н.контр.	Кузякина			03.24					

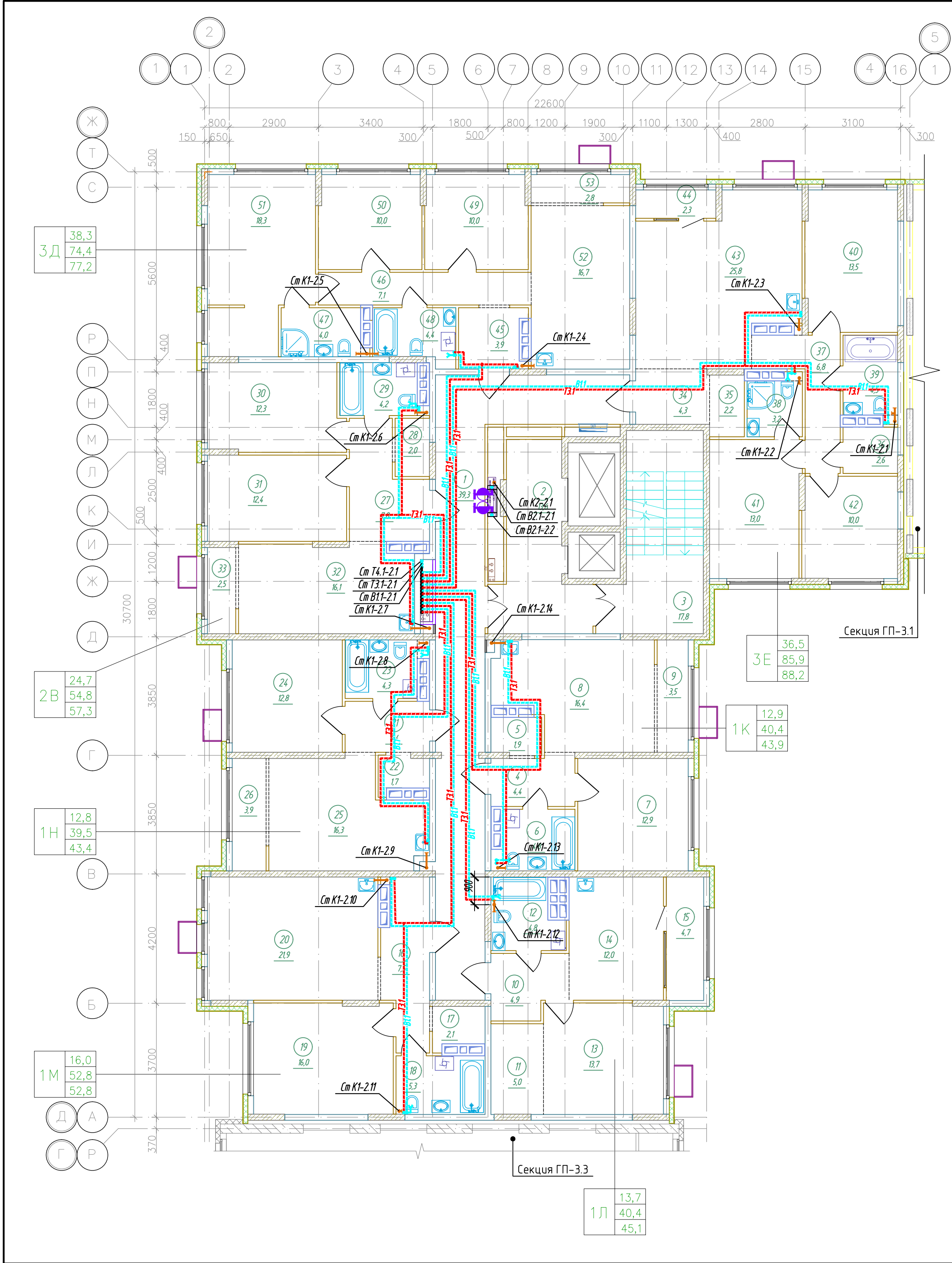

Экспликация помещений 8-12 (типового) этажа (начало)

Номер помещения	Наименование	Площадь, м²	Кат.* помещ.
1	Коридор	39,3	
2	Лифтовой холл, в т.ч. пожаробезопасная зона для МГН	13,6	
3	Лестничная клетка (тип Н2)	17,8	
4	Прихожая	4,4	
5	Гардеробная	1,9	
6	Сан.узел	4,8	
7	Комната	12,9	
8	Кухня-столовая	16,4	
9	Зона лоджии	3,5	
10	Прихожая	4,9	
11	Гардеробная	5,0	
12	Сан.узел	4,8	
13	Комната	13,7	
14	Кухня-столовая	12,0	
15	Лоджия	4,7	
16	Прихожая	7,5	
17	Гардеробная	2,1	
18	Сан.узел	5,3	
19	Комната	16,0	
20	Кухня-столовая	21,9	
21	Прихожая	4,4	
22	Гардеробная	1,7	
23	Сан.узел	4,3	
24	Комната	12,8	
25	Кухня-столовая	16,3	
26	Зона лоджии	3,9	
27	Прихожая	7,8	
28	Гардеробная	2,0	

Экспликация помещений 8-12 (типового) этажа (окончание)

Кат.* помещ.	Площадь, м²	Наименование	Номер помещения
29	Сан.узел	4,2	
30	Комната	12,3	
31	Комната	12,4	
32	Кухня-столовая	16,1	
33	Зона лоджии	2,5	
34	Прихожая	4,3	
35	Гардеробная	2,2	
36	Гардеробная	2,6	
37	Коридор	6,8	
38	Сан.узел	3,2	
39	Сан.узел	4,5	
40	Комната	13,5	
41	Комната	13,0	
42	Комната	10,0	
43	Кухня-столовая	25,8	
44	Лоджия	2,3	
45	Прихожая	3,9	
46	Коридор	7,1	
47	Сан.узел	4,0	
48	Сан.узел	4,4	
49	Комната	10,0	
50	Комната	10,0	
51	Комната	18,3	
52	Кухня-столовая	16,7	
53	Зона лоджии	2,8	
	Итого	478,5	

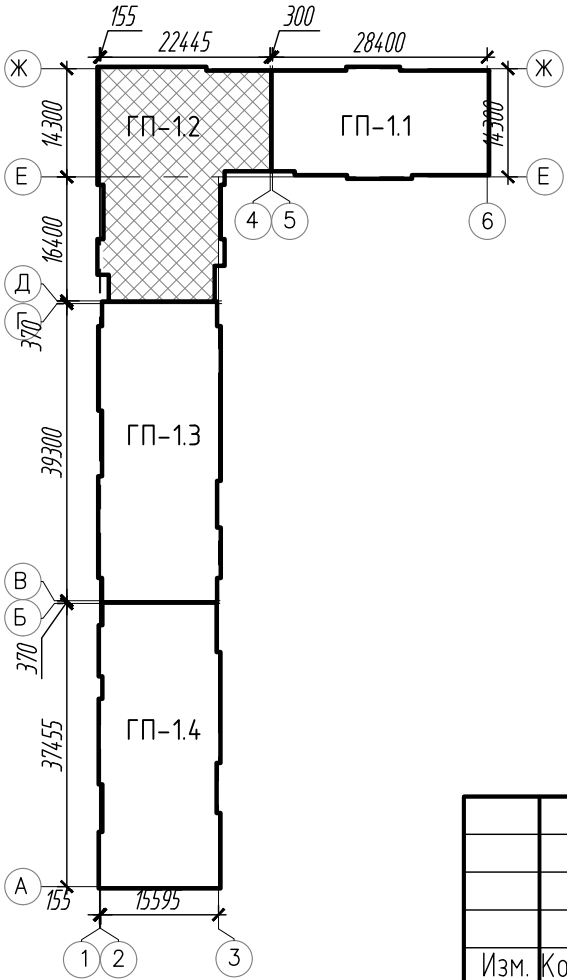

К-01/23-01-ВК1					
Многоквартирный жилой дом с подземной автостоянкой, расположенный в квартале улиц Т. Кармацкого-Е. Войнова в г. Тюмени. 1 этаж					
Изм.	Кол.ч.	Лист	№ док.	Подп.	Дата
Разработал	Назарова	03.24	03.24	03.24	03.24
Проверил	Назарова	03.24	03.24	03.24	03.24
Жилой дом ГП-1.1				Стация	Лист
				Р	18
Секция 1.2. План 8-12 (типового) этажа				000 "Реконструкция-2000иК"	
Н.контр.	Кцзякина	03.24	03.24		

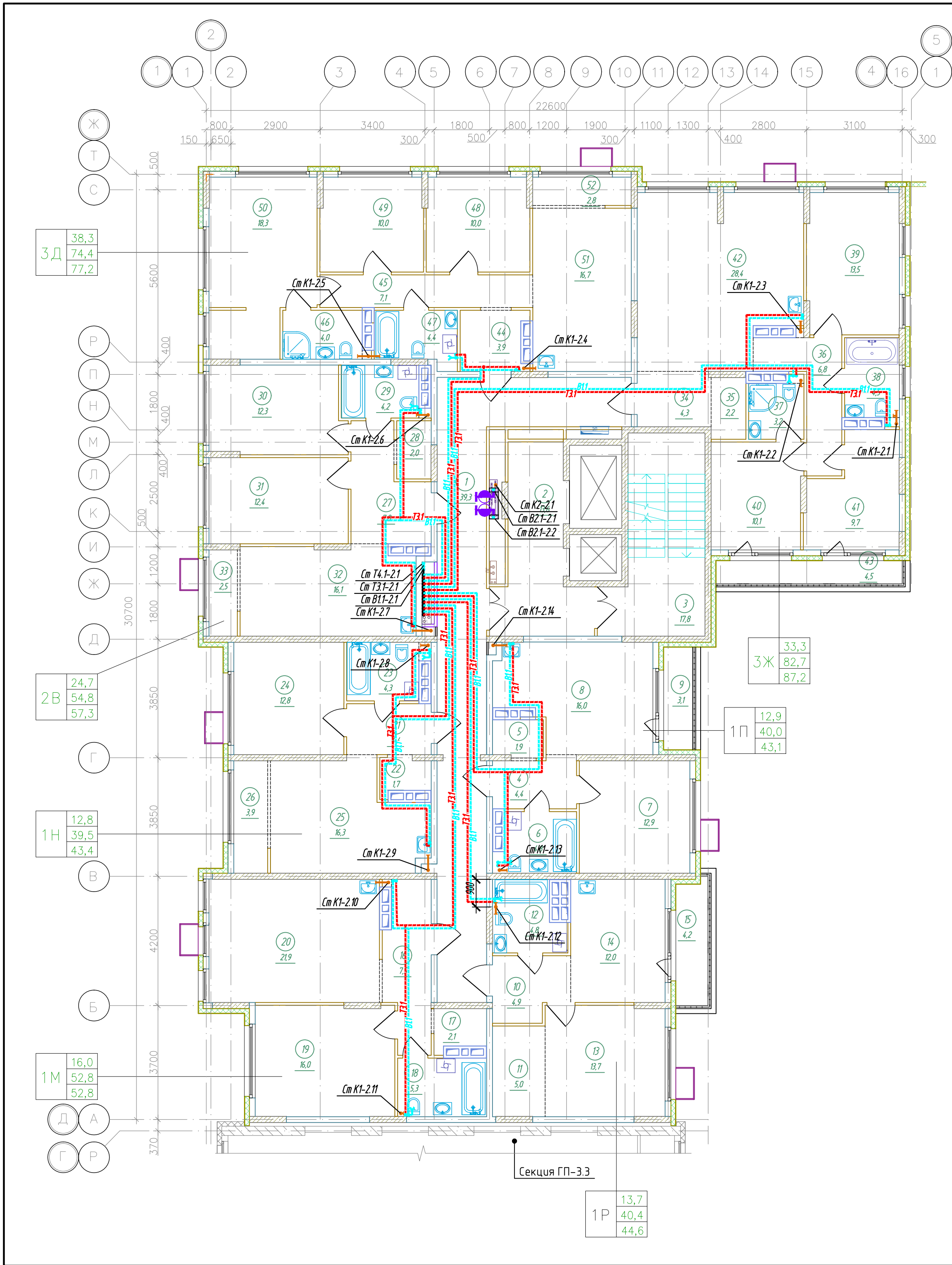

Экспликация помещений 13 этажа (начало)

Номер помещения	Наименование	Площадь, м²	Кат.* помещ.
1	Коридор	39,3	
2	Лифтовой холл, в т.ч. пожаробезопасная зона для МГН	13,6	
3	Лестничная клетка (тип Н2)	17,8	
4	Прихожая	4,4	
5	Гардеробная	1,9	
6	Сан.узел	4,8	
7	Комната	12,9	
8	Кухня-столовая	16,0	
9	Балкон	3,1	
10	Прихожая	4,9	
11	Гардеробная	5,0	
12	Сан.узел	4,8	
13	Комната	13,7	
14	Кухня-столовая	12,0	
15	Балкон	4,2	
16	Прихожая	7,5	
17	Гардеробная	2,1	
18	Сан.узел	5,3	
19	Комната	16,0	
20	Кухня-столовая	21,9	
21	Прихожая	4,4	
22	Гардеробная	1,7	
23	Сан.узел	4,3	
24	Комната	12,8	
25	Кухня-столовая	16,3	
26	Зона лоджии	3,9	
27	Прихожая	7,8	
28	Гардеробная	2,0	

Экспликация помещений 13 этажа (окончание)

Кат.* помещ.	Площадь, м²	Наименование	Номер помещения
29	Сан.узел	4,2	
30	Комната	12,3	
31	Комната	12,4	
32	Кухня-столовая	16,1	
33	Зона лоджии	2,5	
34	Прихожая	4,3	
35	Гардеробная	2,2	
36	Коридор	6,8	
37	Сан.узел	3,2	
38	Сан.узел	4,5	
39	Комната	13,5	
40	Комната	10,1	
41	Комната	9,7	
42	Кухня-столовая	28,4	
43	Балкон	4,5	
44	Прихожая	3,9	
45	Коридор	7,1	
46	Сан.узел	4,0	
47	Сан.узел	4,4	
48	Комната	10,0	
49	Комната	10,0	
50	Комната	18,3	
51	Кухня-столовая	16,7	
52	Зона лоджии	2,8	
	Итого	476,4	

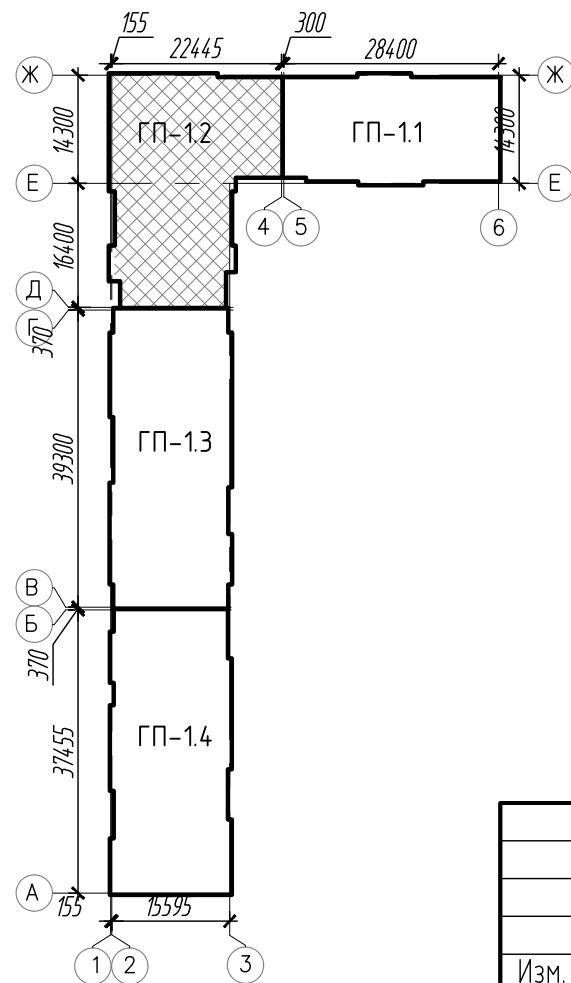

						К-01/23-01-ВК1			
						Многоквартирный жилой дом с подземной автостоянкой, расположенный в квартале улиц Т. Кармацкого-Е. Войнова в г. Тюмени. 1 этаж			
Изм.	Кол.ч.	Лист	N док.	Подп.	Дата	Жилой дом ГП-1.1	Стадия	Лист	Листов
Разработал	Назарова			<i>Назарова</i>	03.24		Р	19	
Проверил	Назарова			<i>Назарова</i>	03.24				
						Секция 12. План 13 этажа	ООО "Реконструкция-2000иК"		
Н.контр	Кузякина			<i>Кузякина</i>	03.24				

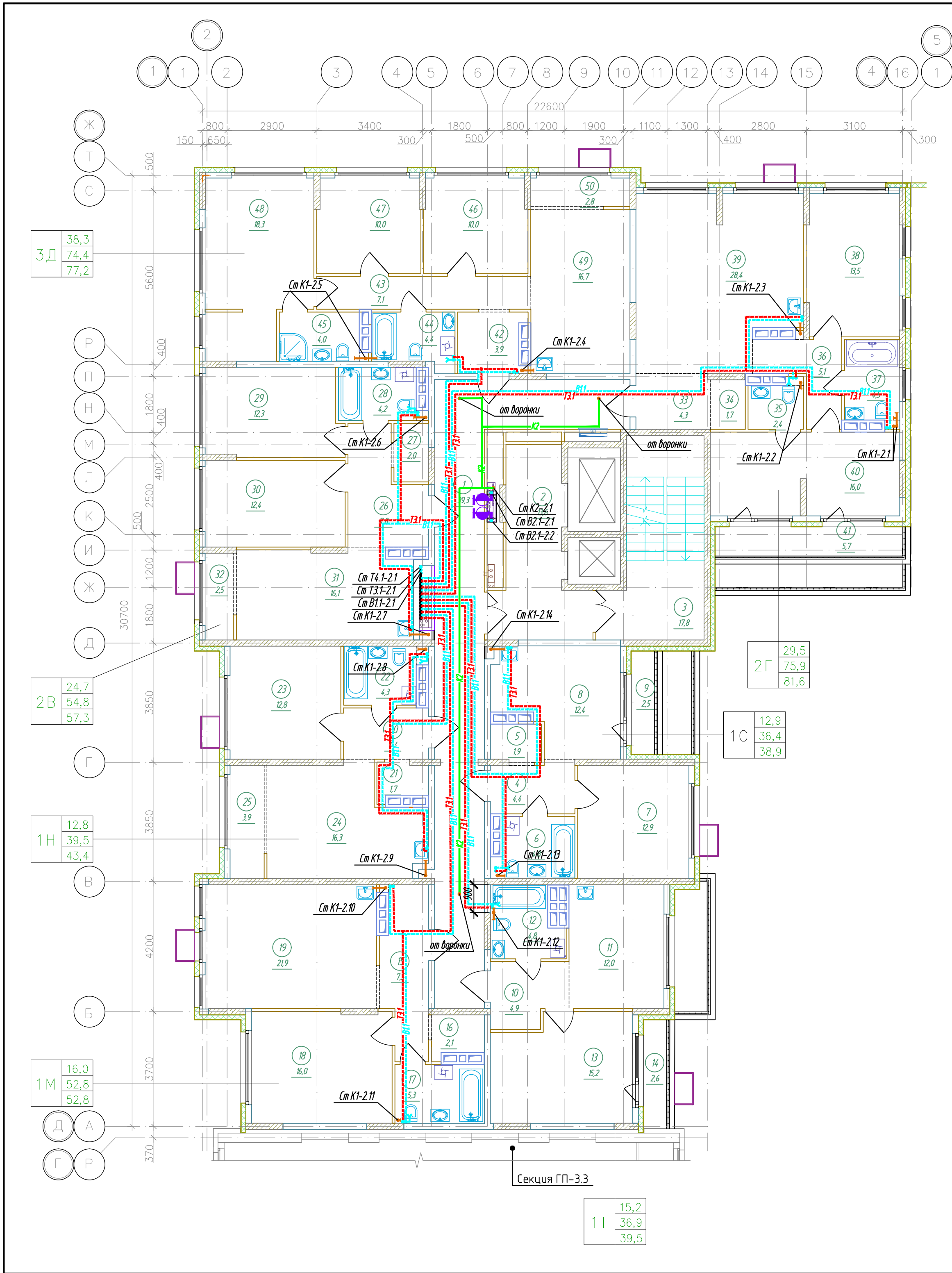

Экспликация помещений 14 этажа (начало)

Номер помещения	Наименование	Площадь, м²	Кат.* помещ.
1	Коридор	39,3	
2	Лифтовой холл, в т.ч. пожаробезопасная зона для МГН	13,6	
3	Лестничная клетка (тип Н2)	17,8	
4	Прихожая	4,4	
5	Гардеробная	1,9	
6	Сан.узел	4,8	
7	Комната	12,9	
8	Кухня-столовая	12,4	
9	Балкон	2,5	
10	Прихожая	4,9	
11	Кухня-столовая	12,0	
12	Сан.узел	4,8	
13	Комната	15,2	
14	Балкон	2,6	
15	Прихожая	7,5	
16	Гардеробная	2,1	
17	Сан.узел	5,3	
18	Комната	16,0	
19	Кухня-столовая	21,9	
20	Прихожая	4,4	
21	Гардеробная	1,7	
22	Сан.узел	4,3	
23	Комната	12,8	
24	Кухня-столовая	16,3	
25	Зона лоджии	3,9	
26	Прихожая	7,8	
27	Гардеробная	2,0	
28	Сан.узел	4,2	

Экспликация помещений 14 этажа (окончание)

Кат.* помещ.	Площадь, м²	Наименование	Номер помещения
29	Комната	12,3	
30	Комната	12,4	
31	Кухня-столовая	16,1	
32	Зона лоджии	2,5	
33	Прихожая	4,3	
34	Гардеробная	1,7	
35	Сан.узел	2,4	
36	Коридор	5,1	
37	Сан.узел	4,5	
38	Комната	13,5	
39	Кухня-столовая	28,4	
40	Комната	16,0	
41	Балкон	5,7	
42	Прихожая	3,9	
43	Коридор	7,1	
44	Сан.узел	4,4	
45	Сан.узел	4,0	
46	Комната	10,0	
47	Комната	10,0	
48	Комната	18,3	
49	Кухня-столовая	16,7	
50	Зона лоджии	2,8	
	Итого	461,4	

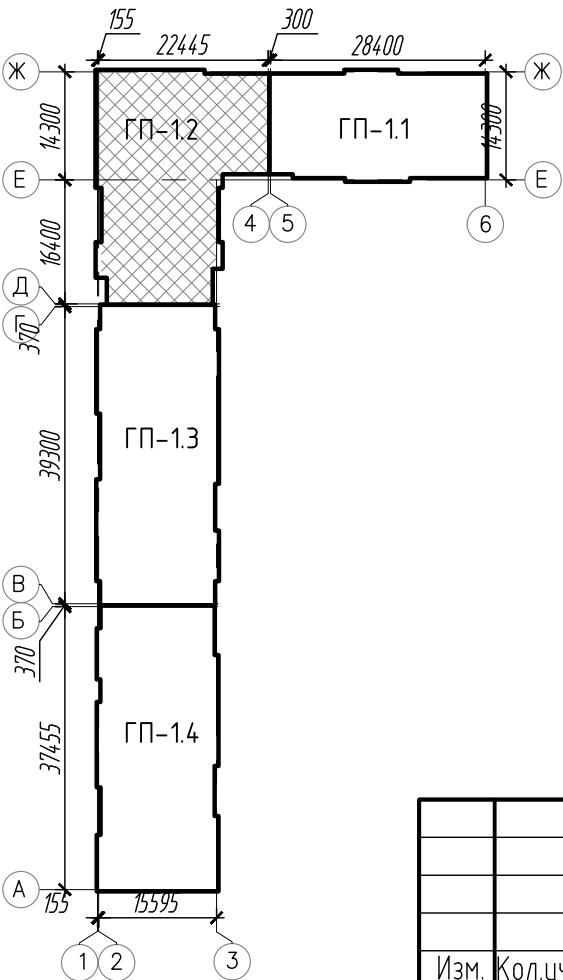

						К-01/23-01-ВК1			
						Многоквартирный жилой дом с подземной автостоянкой, расположенный в квартале улиц Т. Кармацкого-Е. Войнова в г. Тюмени. 1 этаж			
Изм.	Кол.ч.	Лист	№ док.	Подп.	Дата	Жилой дом ГП-1.1	Стадия	Лист	Листов
Разработал		Назарова		Назарова	03.24		Р	20	
Проверил		Назарова			03.24				
						Секция 1.2. План 14 этажа	ООО "Реконструкция-2000иК"		
Н.контр		Кузякина			03.24				

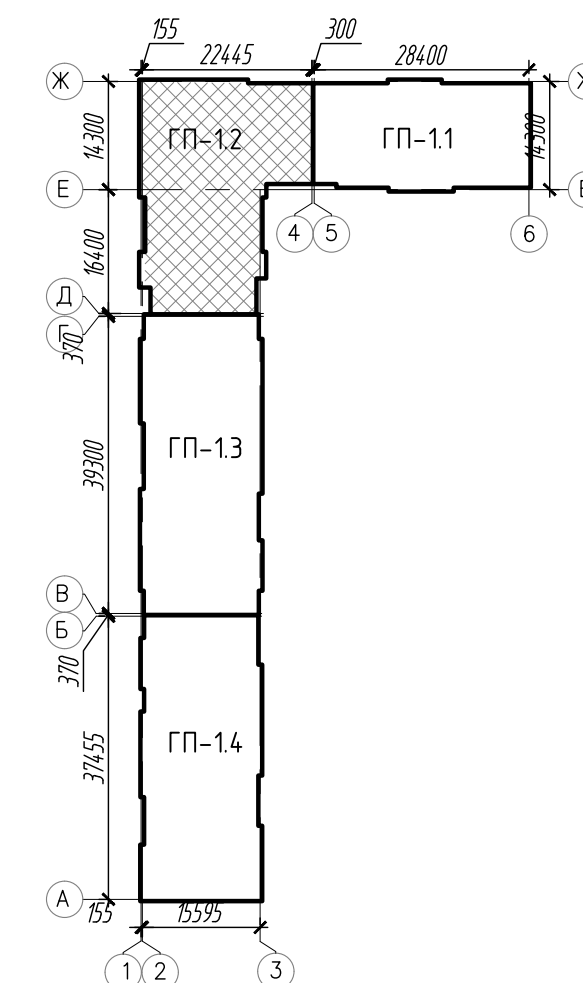
A2

Согласовано

Взам. инв. №

Подп. и дата

Инв. № подл.

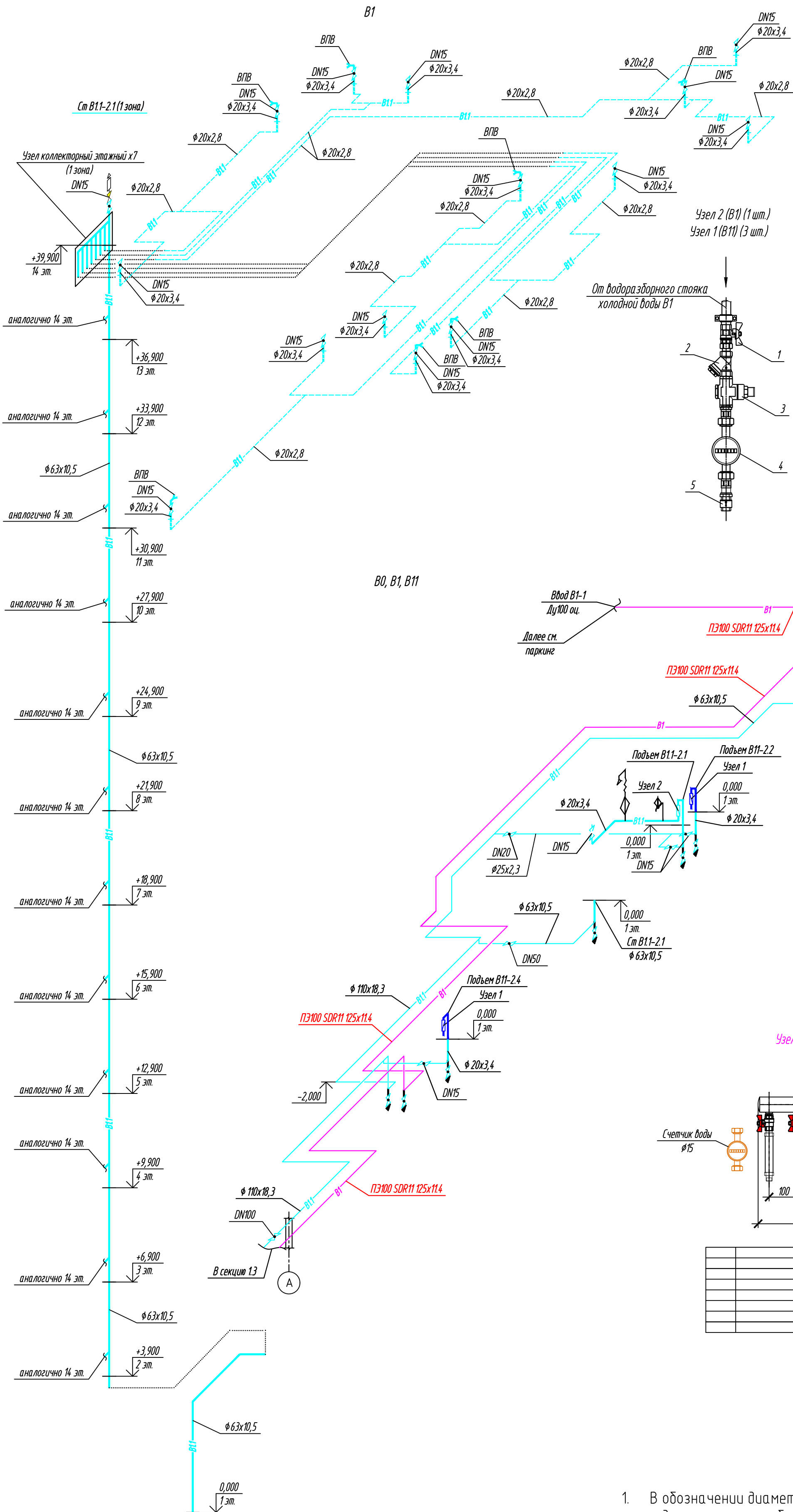

Деталь прохода трубопровода из полипропилена через перегородку (стену)

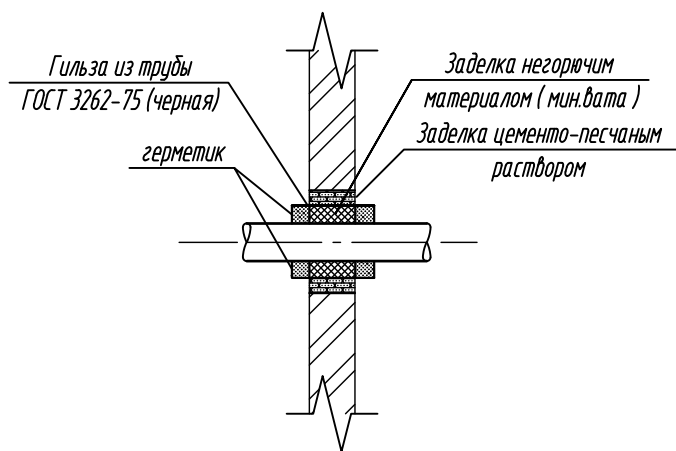

Деталь прохода стояка из полипропилена через конструкцию перекрытия

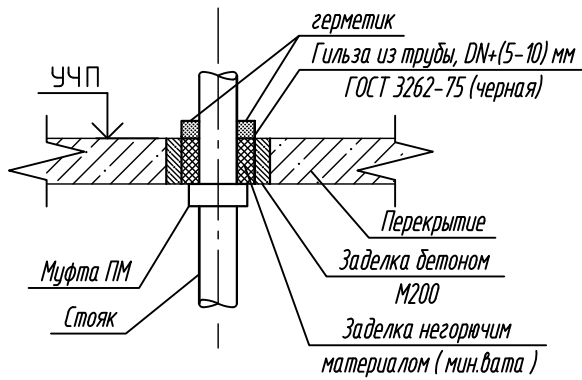

Спецификация

Поз.	Наименование	Кол.	Масса ед, кг	Приме- чание
1	Кран шаровой латунный полнопроходной, внутренняя/внешняя резьба, PN16			
	DN15	1		шт.
2	Фильтр сетчатый, PN16			
	DN15	1		шт.
3	Регулятор давления воды квартирный, PN16			
	DN15	1		шт.
4	Счетчик воды универсальный, PN16 с импульсным выходом, (присоединители в комплекте), МПИ 6 лет			
	DN15	1	0,5	шт.
5	Обратный клапан поворотный, PN16			
	DN15	1		шт.

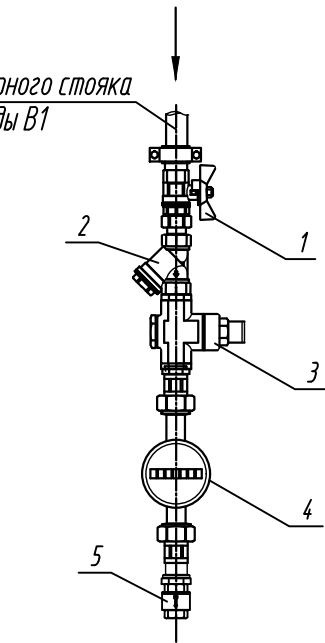

От водоразборного стояка холодной воды B1

Ввод B1-1 Ду100 оц. Далее см. паркинг

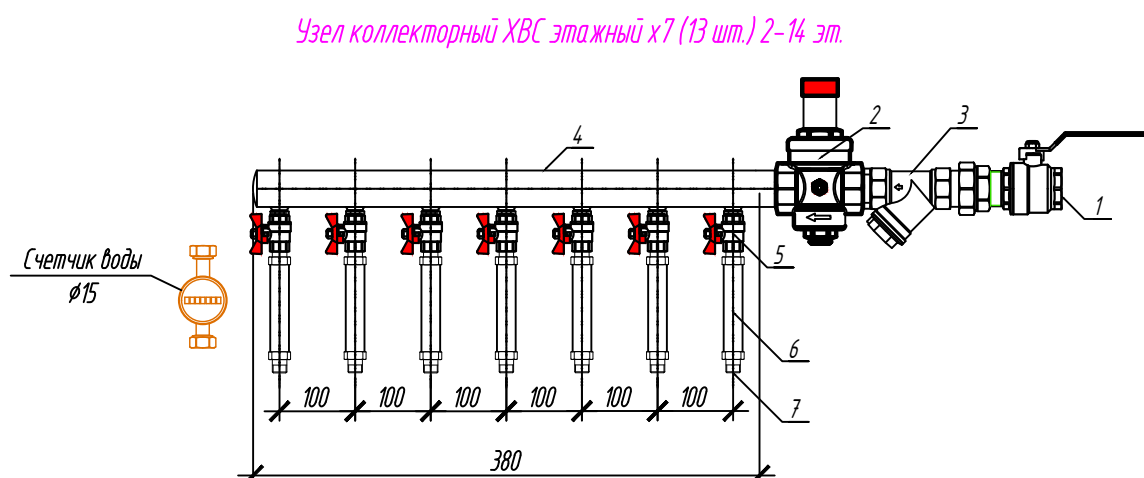
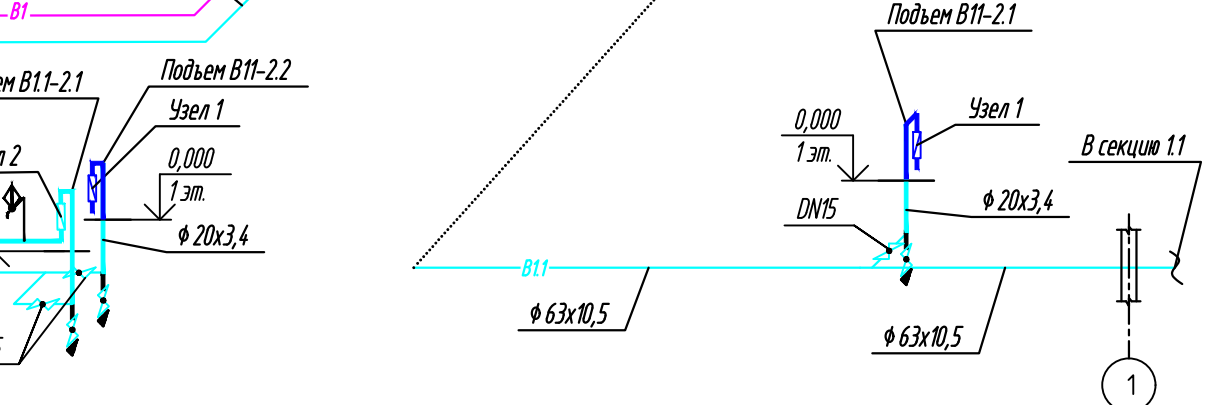

- В обозначении диаметров трубопроводов указано:
 - для стальных труб – диаметр условного прохода;
 - для полипропиленовых труб – наружный диаметр с толщиной стенки
- Уклоны трубопроводов составляют не менее 0,002
- В квартирах предусматривается только трубная разводка в конструкции пола. Подводки к санитарным приборам проектом не предусматриваются.
- Отметки прокладки трубопроводов уточнить при монтаже

К-01/23-01-ВК1					
2	–	Зам.	71/24	03.25	Многоквартирный жилой дом с подземной автостоянкой, расположенный в квартале улиц Т. Кармацкого-Е. Войнова в г. Тюмени. 1 этаж
1	–	Зам.	66/24	01.25	
Изм.	Кол.уч.	Лист	№ док.	Подп.	Дата
Разработал	Назарова	03.24	03.24	03.24	Жилой дом ГП-1.1
Проверил	Назарова	03.24	03.24	03.24	
Н.контр	Кузякина	03.24	03.24	03.24	Секция 1.2. Схемы системы В1, В11
Копировал					А2

--	--

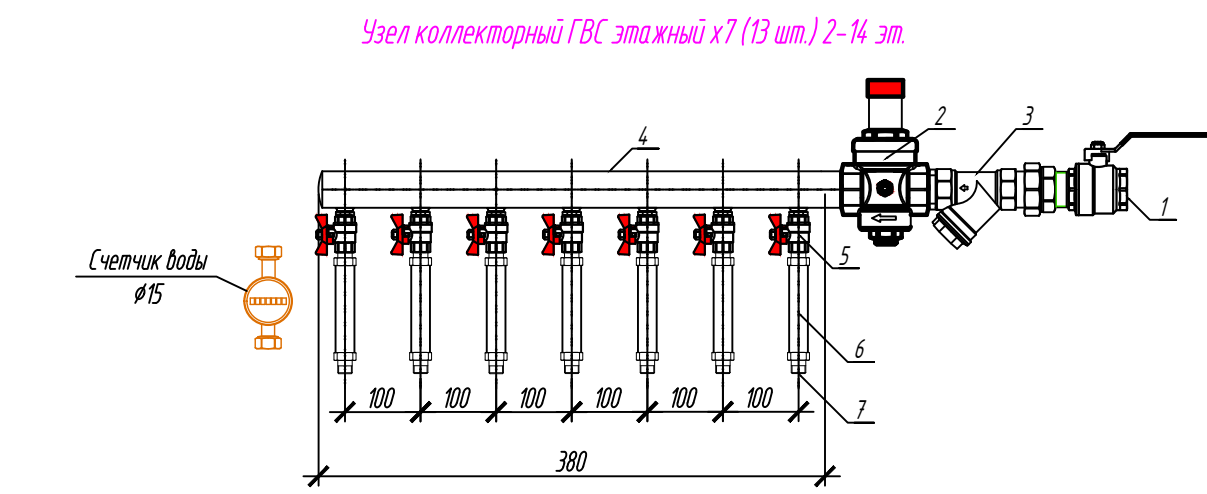
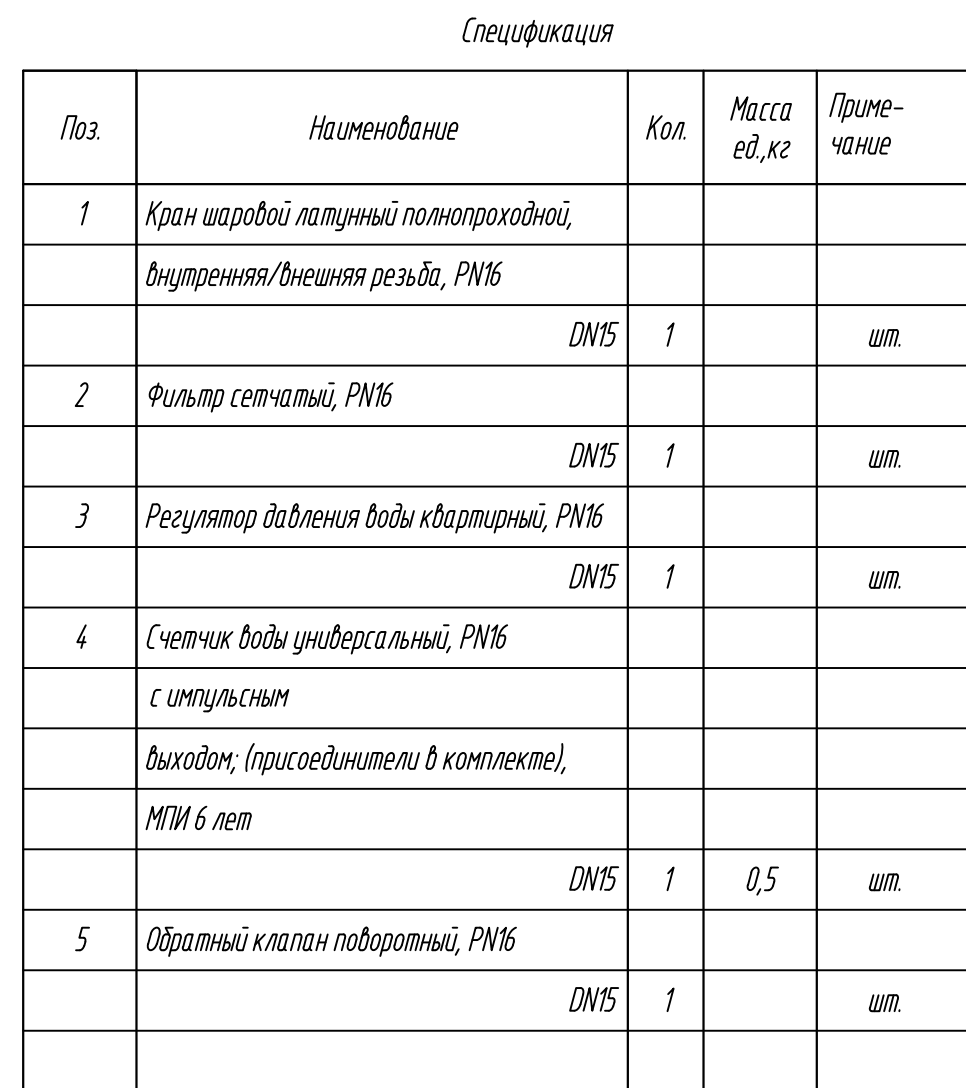

1. В обозначении диаметров трубопроводов указано:
 - для стальных труб – диаметр условного прохода;
 - для полипропиленовых труб – наружный диаметр с толщиной стенки
2. Уклоны трубопроводов составляют не менее 0,002
3. В квартирах предусматривается только трубная разводка в конструкции пола. Подводки к сантехническим приборам проектом не предусматриваются.
4. Отметки прокладки трубопроводов уточнить при монтаже

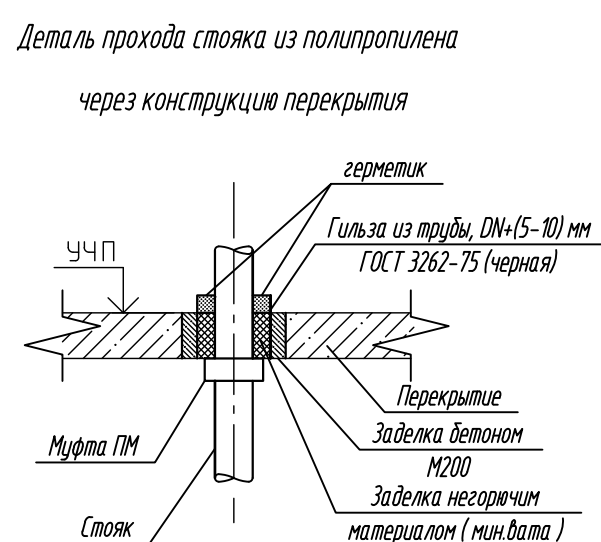

						К-01/23-01-ВК1			
2	-	Зам.	71/24	<i>Александр</i>	03.25	Многokвартирный жилой дом с подземной адгостоянкой, расположенный в квартале улиц Т. Кармацкого-Е. Войнова в г. Тюмени. 1 этап			
Изм.	Коллч	Лист	N док.	Подп.	Дата				
Разработал	Назарова	<i>Александр</i>	03.24						
Проверил	Назарова	<i>Александр</i>	03.24	Жилой дом ГП-1.1			Стадия	Лист	Листов
						Р	23		
Н.контр	Кузякина	<i>Светлана</i>	03.24	Секция 1.2. Схемы систем Т3, Т4, Т31			000 "Реконструкция-2000"УК"		

Создано					
Взам. инв. №					
Подп. и дата					
Мет. № подл.					

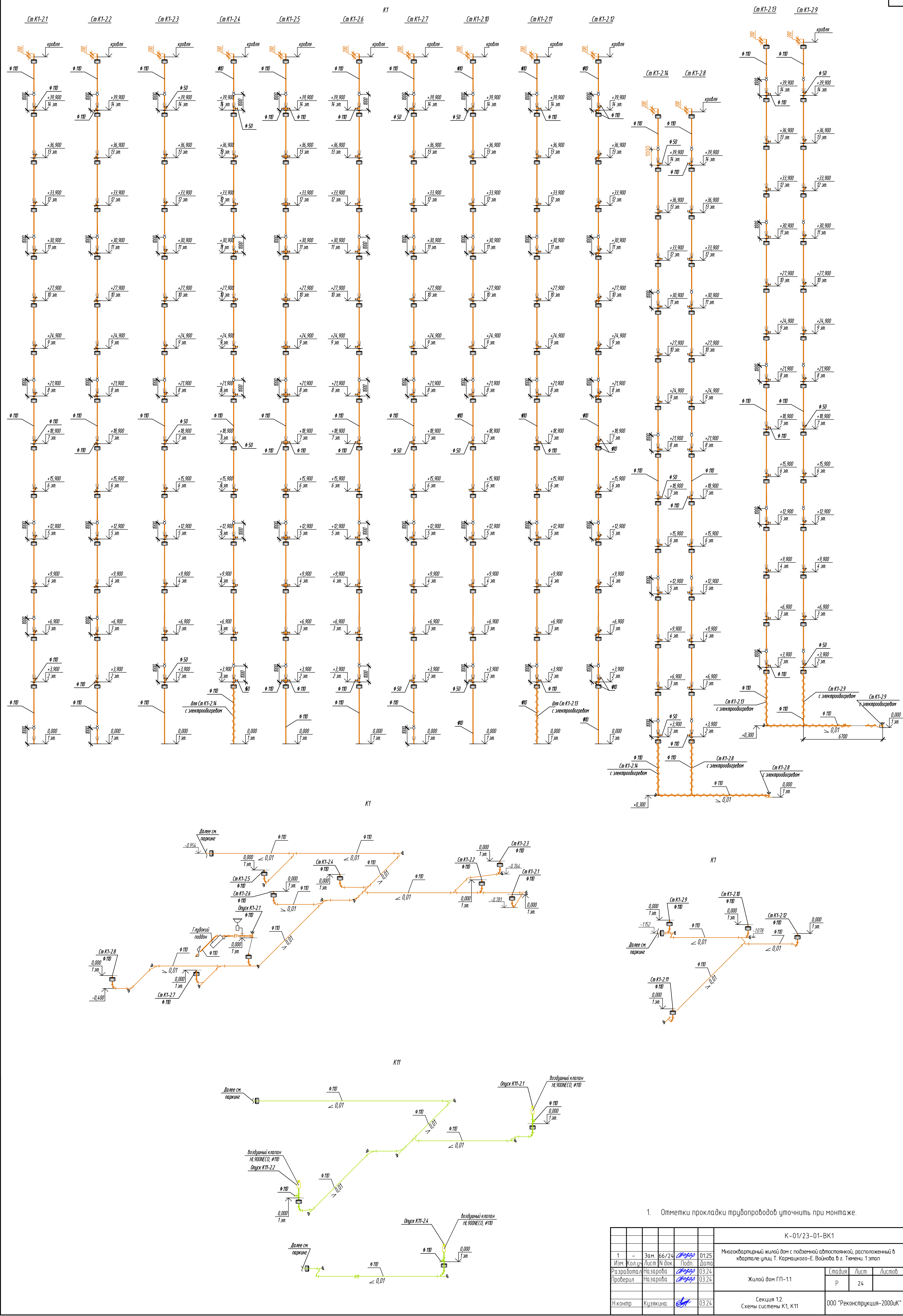

К-01/23-01-ВК1					
1	Изм.	Зам.	66/24	01/25	Многоквартирный жилой дом с подвальной адистоянкой, расположенный в квартале улиц Т. Карначко-Е. Войнова в г. Тюмени. 1 этаж
Разработал	Назарова	Лист	№ док	Подп.	Дата
Проверил	Назарова	Лист	№ док	Подп.	Дата
Н.контр.	Кузнецкина	Лист	№ док	Подп.	Дата
Жилой дом ГП-11				Стация	Лист
Секция 12. Схемы системы К1, К11				Р	24
000 "Реконструкция-2000"и				Листов	

Согласовано

Инв. № подл. Подп. и дата. Взам. инв. №

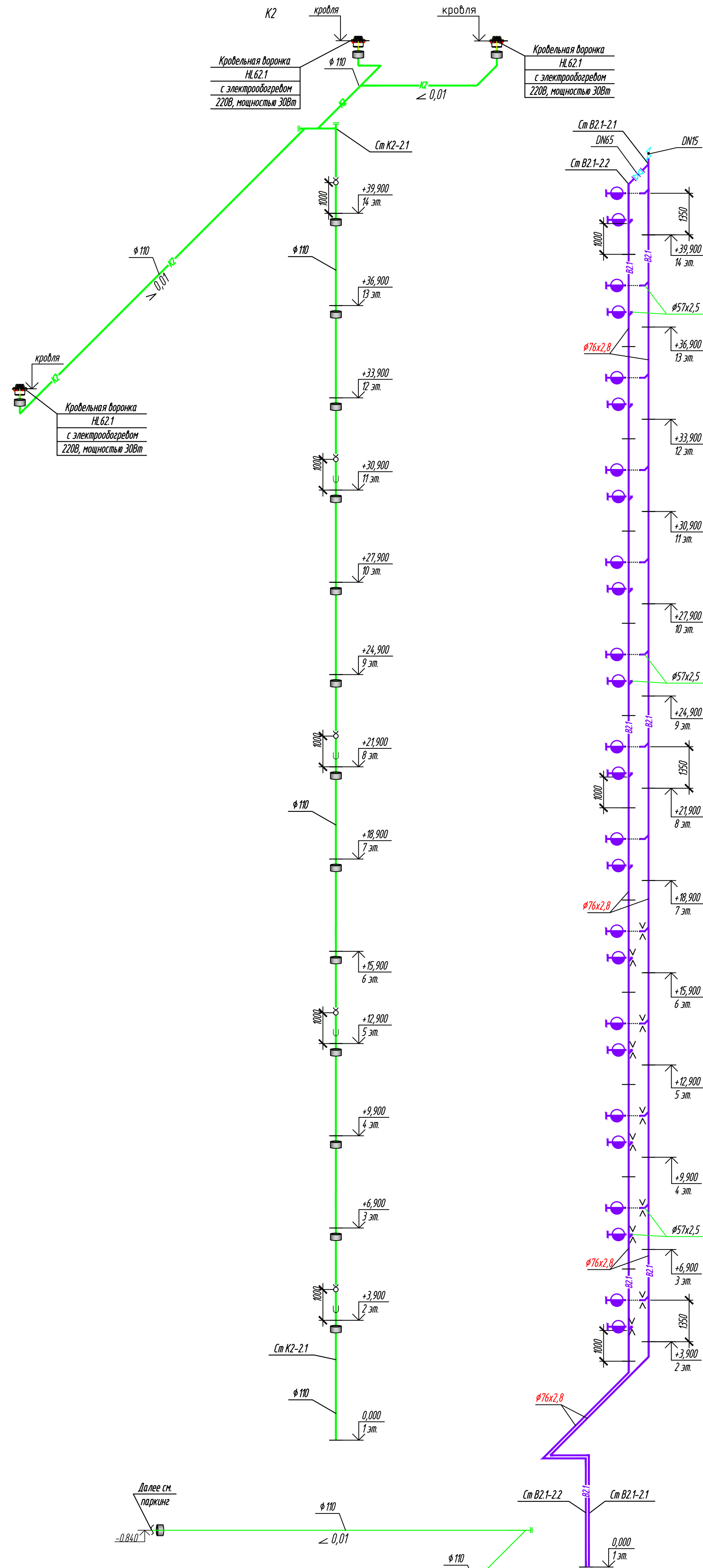

В2

Схема установки пожарных шкафов ШПК – Пульс-320-21 В35



Таблица подбора диафрагм системы В2

Этаж	Диаметр отверстия диафрагмы Ду50, мм
1 эт.	15.8
2 эт, 3 эт.	17.0
4 эт, 5 эт, 6 эт.	19.7

1. Отметки прокладки трубопроводов уточнить при монтаже.

						К-01/23-01-ВК1					
1	-	Зам.	66/24	<i>Александр</i>	01.25	Многоквартирный жилой дом с подземной автостоянкой, расположенный в квартале улиц Т. Кармацкого-Е. Войнова в г. Тюмени. 1 этап					
Изм.	Кол.уч.	Лист	Н док.	Подп.	Дата						
Разработал	Назарова					<i>Александр</i>	03.24	Жилой дом ГП-1.1	Стадия	Лист	Листов
Проверил	Назарова					<i>Александр</i>	03.24		Р	25	
Н.контр	Кузякина					<i>Светлана</i>	03.24	Секция 1.2. Схемы систем К2, В2	ООО "Реконструкция-2000иК"		

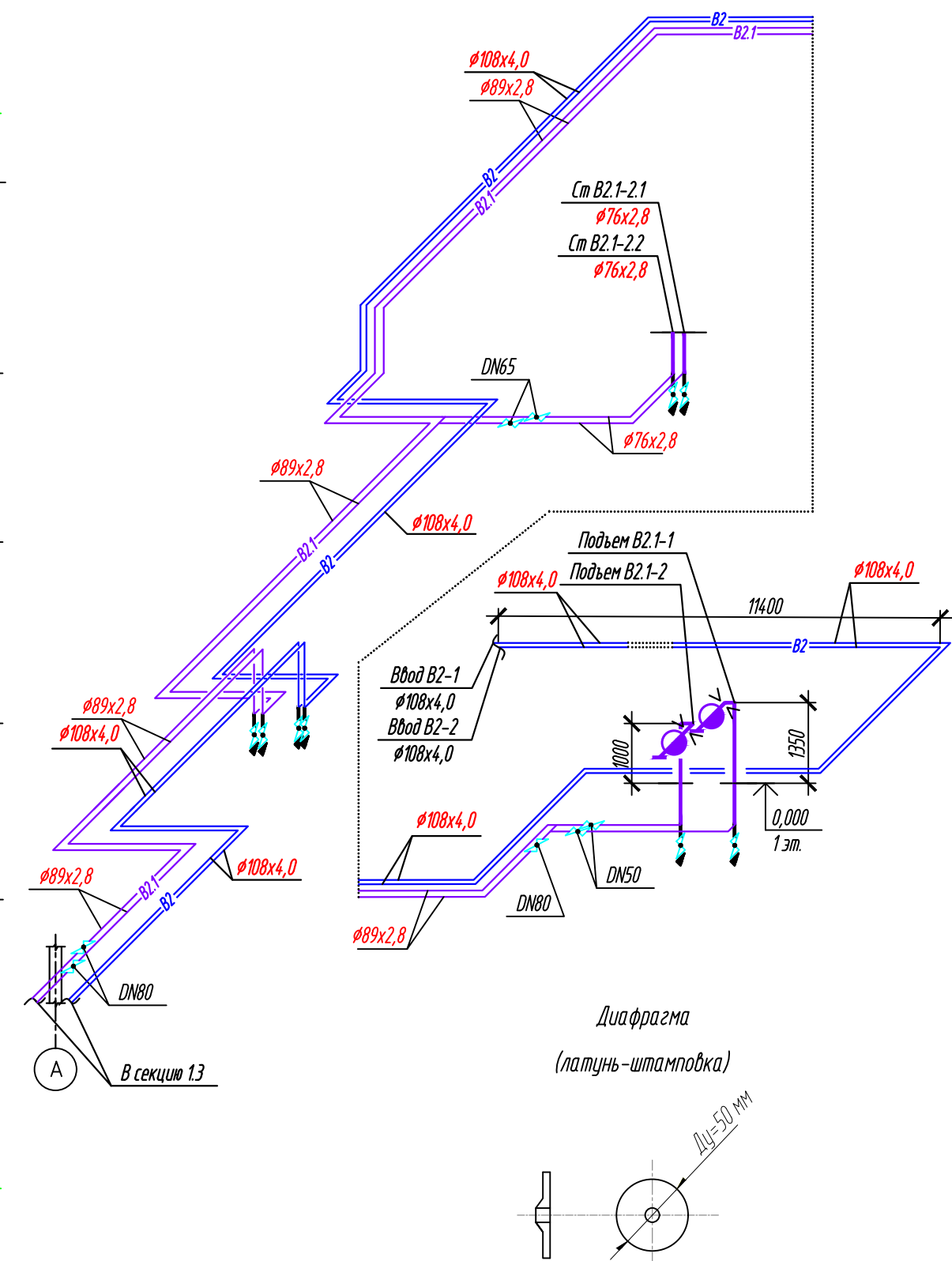
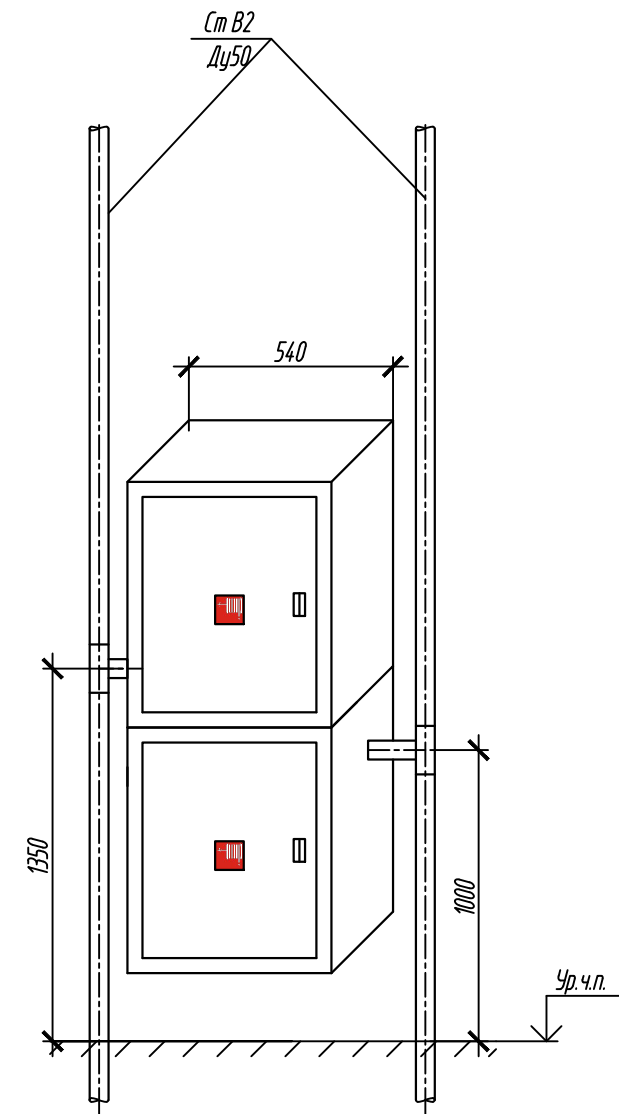
Копировал

А2

Экспликация помещений подвального этажа			
Номер помещения	Наименование	Площадь, м²	Кат.* помещ.
1	Тамбур-шлюз	89,6	
2	Коридор	23,5	
3	Венкамера	19,3	Д
4	Венкамера	18,8	Д
5	Электрощитовая	31,0	ВЗ
6	Узел связи	16,3	В4
7	Насосная	26,7	Д
8	Лестница	16,2	
9	ИТП	85,9	Д
10	Насосная пожаротушения	46,7	В4
11	Техническое подполье	45,3	В4
12	Проход для доступа к индивидуальным кладовым	40,8	
13	Кладовая 74к	4,1	В4
14	Кладовая 75к	4,1	В4
15	Кладовая 76к	3,8	В4
16	Кладовая 77к	4,1	В4
17	Кладовая 78к	3,8	В4
18	Кладовая 79к	7,0	В4
19	Кладовая 80к	3,9	В4
20	Кладовая 81к	3,4	В4
21	Кладовая 82к	3,5	В4
22	Кладовая 83к	3,0	В4
23	Кладовая 84к	3,0	В4
24	Кладовая 85к	3,0	
25	Кладовая 86к	3,0	
26	Кладовая 87к	5,3	
Итого		514,9	

Экспликация кладовых			
Номер помещения	Наименование	Площадь, м²	Кат.* помещ.
74к	Кладовая	4,1	В4
75к	Кладовая	4,1	В4
76к	Кладовая	3,8	В4
77к	Кладовая	4,1	В4
78к	Кладовая	3,8	В4
79к	Кладовая	7,0	В4
80к	Кладовая	3,9	В4
81к	Кладовая	3,4	В4
82к	Кладовая	3,5	В4
83к	Кладовая	3,0	В4
84к	Кладовая	3,0	В4
85к	Кладовая	3,0	В4
86к	Кладовая	3,0	В4
87к	Кладовая	5,3	В4
Итого		55,0	

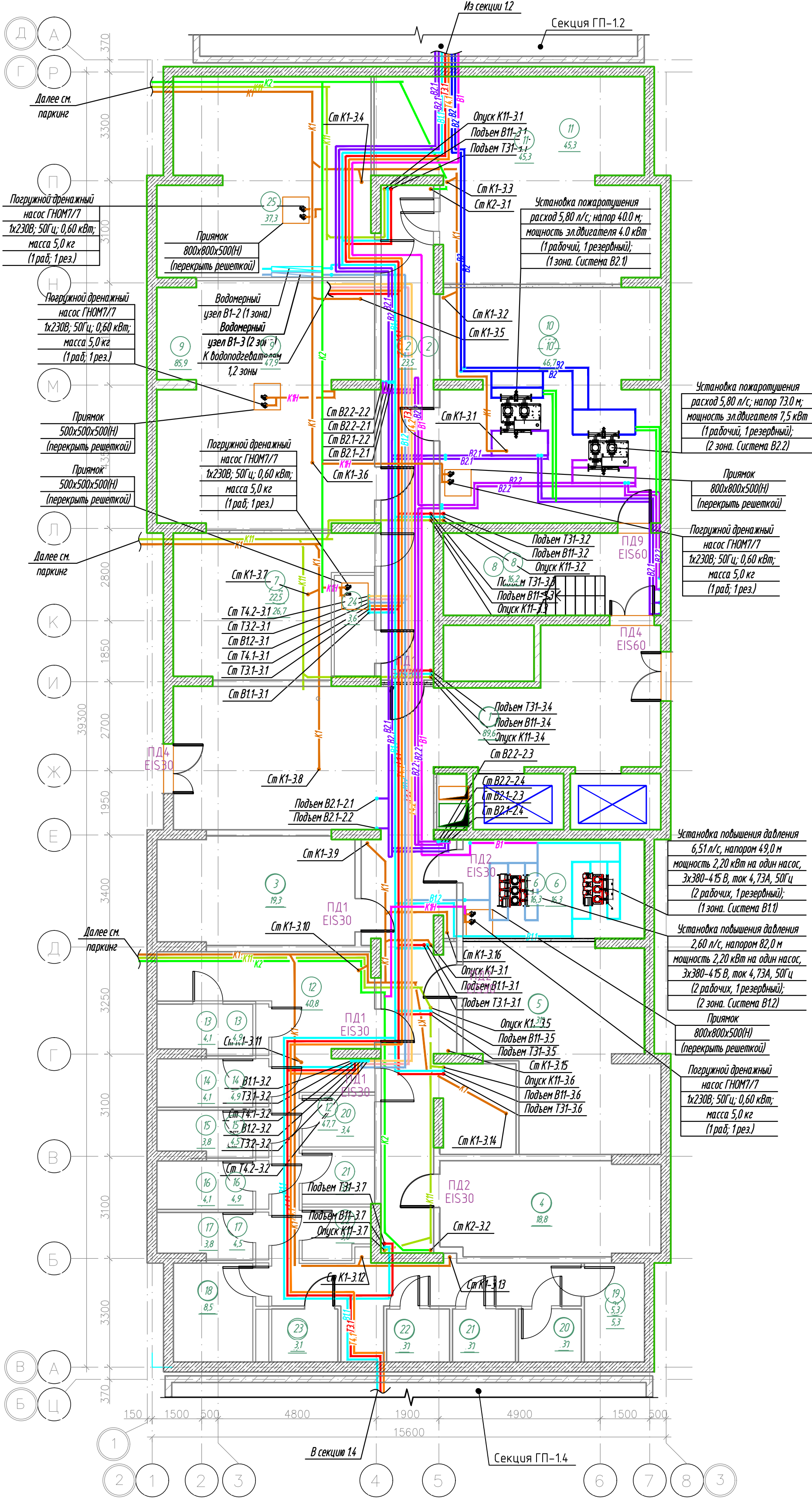
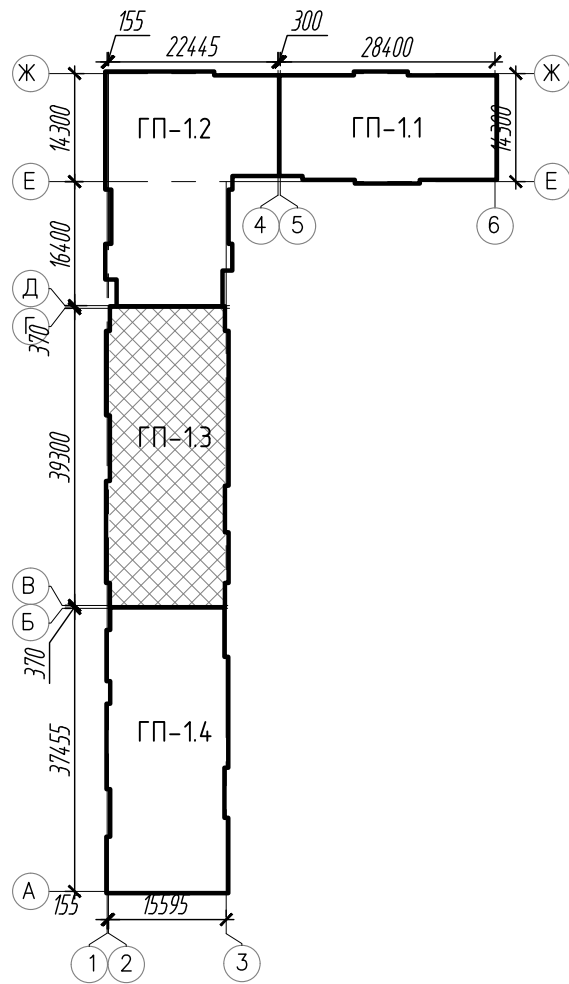

						К-01/23-01-ВК1		
З	-	Зам.	14/25	Одогов	05.25	Многоквартирный жилой дом с подземной автостоянкой, расположенный в квартале улиц Т. Кармацкого-Е. Войнова в г. Тюмени. 1 этап		
1	-	Зам.	66/24	Одогов	01.25			
Изм.	Кол.уч	Лист	И док	Подп.	Дата	Жилой дом ГП-11		
Разработал	Назарова	Одогов			03.24			
Проверил	Назарова	Одогов			03.24	Секция 1.3. План подвального этажа		
Н.контр	Кузякина	Одогов			03.24			
						Стадия	Лист	Листов
						Р	26	
						ООО "Реконструкция-2000иК"		

Экспликация помещений 1 этажа

Номер помещения	Наименование	Площадь, м²	Кат.* помещ.
1	Тамбур	14,4	
2	Тамбур	15,2	
3	Вестибюль	36,8	
4	Колясочная	20,6	В4
5	Лестничная клетка (тип Н2)	15,7	
6	ПУИ	2,7	В4
7	Нежилое помещение №8 8н	90,3	
8	Нежилое помещение №9 9н	69,4	
9	Нежилое помещение №10 10н	30,8	
10	Нежилое помещение №11 11н	63,9	
11	Нежилое помещение №12 12н	47,1	
12	Нежилое помещение №13 13н	21,2	
13	Нежилое помещение №14 14н	81,8	
Итого		509,9	

Экспликация нежилых помещений

Номер помещения	Наименование	Площадь, м²	Кат.* помещ.
8н	Нежилое помещение N8	90,3	
9н	Нежилое помещение N9	69,4	
10н	Нежилое помещение N10	30,8	
11н	Нежилое помещение N11	63,9	
12н	Нежилое помещение N12	47,1	
13н	Нежилое помещение N13	21,2	
14н	Нежилое помещение N14	81,8	
Итого		404,5	

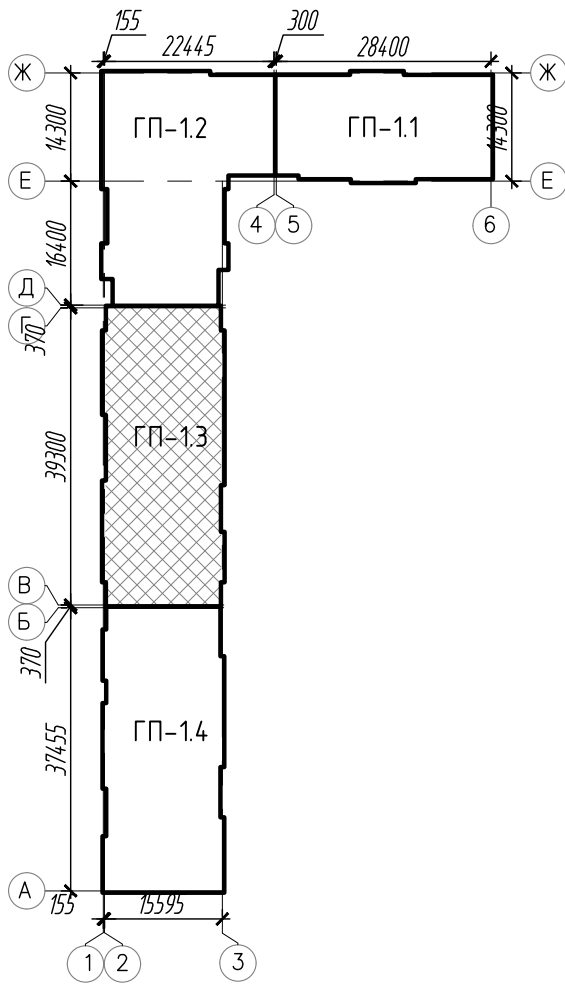
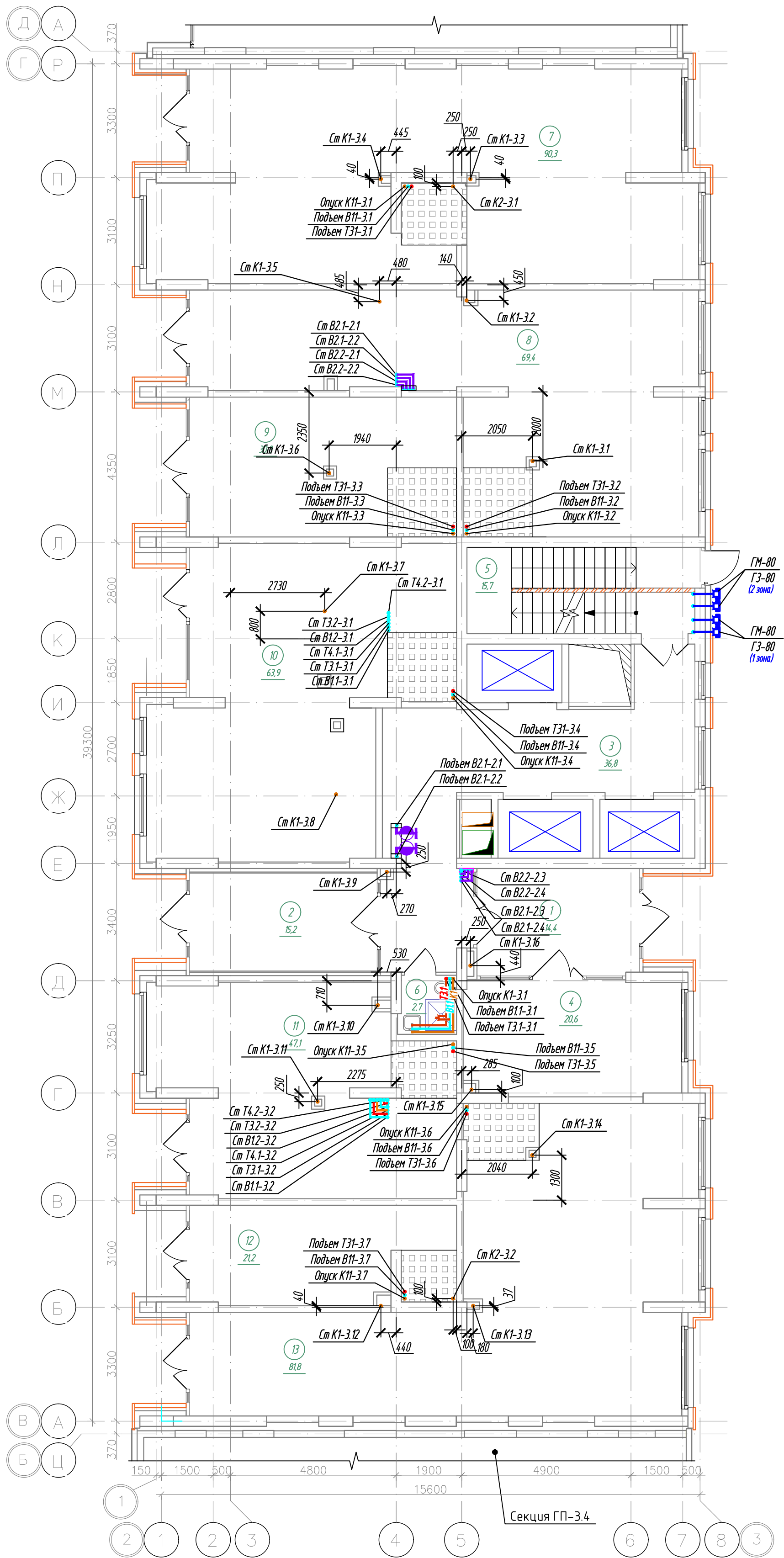

К-01/23-01-ВК1					
Многоквартирный жилой дом с подземной автостоянкой, расположенный в квартале улиц Т. Кармацкого-Е. Войнова в г. Тюмени. 1 этап					
Изм.	Кол.уч.	Лист	Н док.	Подп.	Дата
Разработал	Назарова	03.24	03.24	03.24	03.24
Проверил	Назарова	03.24	03.24	03.24	03.24
Н.контр	Кузякина	03.24	03.24	03.24	03.24
Жилой дом ГП-11			Стадия	Лист	Листов
Секция 1.3. План 1 этажа			Р	27	
000 "Реконструкция-2000ик"					

Экспликация помещений 2 этажа			
Номер помеще-ния	Наименование	Площадь, м²	Кат.* помещ.
1	Коридор	49,3	
2	Лифтовой холл, в т.ч. пожаробезопасная зона для МГН	19,4	
3	Лестничная клетка (тип Н2)	16,2	
4	Прихожая	3,8	
5	Сан.узел	4,9	
6	Комната	11,3	
7	Кухня-столовая	13,0	
8	Зона лоджии	4,3	
9	Прихожая	4,2	
10	Сан.узел	5,5	
11	Комната	12,7	
12	Кухня-столовая	16,1	
13	Зона лоджии	3,4	
14	Прихожая	3,8	
15	Сан.узел	5,3	
16	Комната	12,3	
17	Кухня-ниша	5,1	
18	Прихожая	3,7	
19	Сан.узел	5,1	
20	Комната	14,2	
21	Кухня-ниша	5,1	
22	Прихожая	3,6	
23	Сан.узел	4,5	
24	Комната	15,9	
25	Кухня-ниша	5,0	
26	Прихожая	2,9	
27	Сан.узел	4,6	
28	Комната	17,7	
29	Кухня-ниша	5,1	
30	Прихожая	5,7	
31	Коридор	4,6	
32	Сан.узел	5,6	
33	Комната	10,5	
34	Комната	11,1	
35	Кухня-столовая	18,1	
36	Зона лоджии	3,2	
37	Прихожая	4,2	
38	Гардеробная	2,0	
39	Коридор	5,0	
40	Сан.узел	4,4	
41	Комната	10,4	
42	Комната	12,1	
43	Кухня-столовая	17,9	
44	Зона лоджии	3,2	
45	Прихожая	3,4	
46	Кладовая	2,6	
47	Коридор	4,5	
48	Сан.узел	5,3	
49	Комната	12,0	
50	Комната	11,8	
51	Кухня-столовая	20,6	
52	Зона лоджии	3,6	
53	Прихожая	3,6	
54	Кладовая	2,7	
55	Коридор	4,5	
56	Сан.узел	4,6	
57	Комната	11,9	
58	Комната	11,9	
59	Кухня-столовая	20,4	
60	Зона лоджии	3,6	
Итого		522,7	

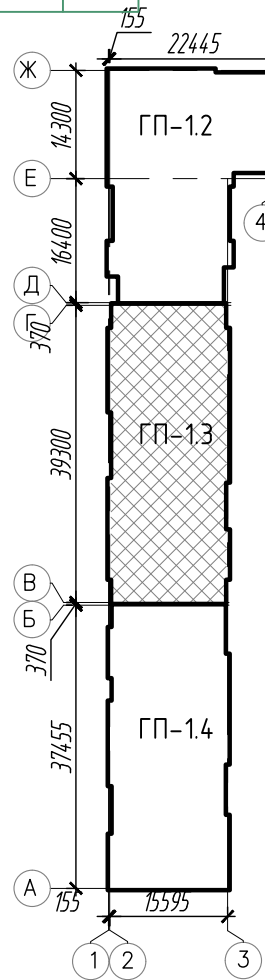
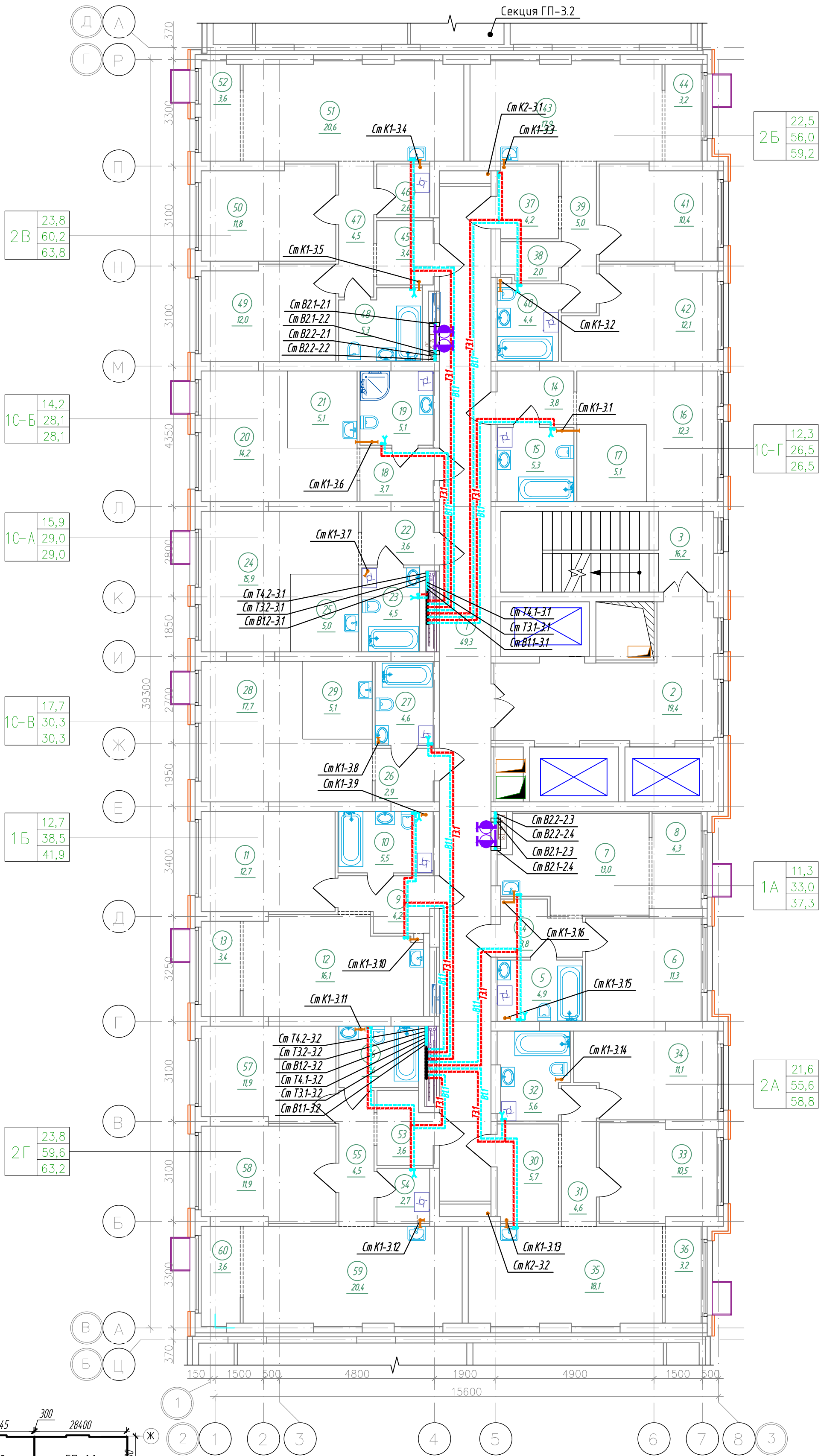

К-01/23-01-ВК1					
Многоквартирный жилой дом с подземной автостоянкой, расположенный в квартале улиц Т. Кармацкого-Е. Войнова в г. Тюмени. 1 этап					
Изм.	Кол.уч.	Лист	Н док.	Подп.	Дата
Разработал	Назарова	Андрей	03.24		
Проверил	Назарова	Андрей	03.24		
Жилой дом ГП-11			Стадия	Лист	Листов
			Р	28	
Секция 1.3. План 2 этажа			ООО "Реконструкция-2000иК"		
Н.контр	Кузякина	Андрей	03.24		

Экспликация помещений 3-7 этажа			
Номер помеще-ния	Наименование	Площадь, м²	Кат.* помещ.
1	Коридор	49,3	
2	Лифтовой холл, в т.ч. пожаробезопасная зона для МГН	19,4	
3	Лестничная клетка (тип Н2)	16,2	
4	Прихожая	3,8	
5	Сан.узел	4,3	
6	Комната	11,3	
7	Кухня-столовая	12,4	
8	Зона лоджии	4,3	
9	Прихожая	4,2	
10	Сан.узел	4,8	
11	Комната	11,2	
12	Кухня-столовая	12,9	
13	Зона лоджии	4,4	
14	Прихожая	3,8	
15	Сан.узел	4,3	
16	Комната	12,3	
17	Кухня-ниша	5,1	
18	Прихожая	3,7	
19	Сан.узел	4,0	
20	Комната	12,3	
21	Кухня-ниша	5,1	
22	Прихожая	3,6	
23	Сан.узел	3,5	
24	Комната	11,7	
25	Кухня-ниша	5,0	
26	Прихожая	2,9	
27	Сан.узел	3,5	
28	Комната	13,5	
29	Кухня-ниша	5,1	
30	Прихожая	5,0	
31	Коридор	4,6	
32	Сан.узел	5,0	
33	Комната	10,5	
34	Комната	11,1	
35	Кухня-столовая	18,1	
36	Зона лоджии	3,2	
37	Прихожая	3,5	
38	Гардеробная	1,6	
39	Коридор	5,0	
40	Сан.узел	4,4	
41	Комната	10,4	
42	Комната	12,1	
43	Кухня-столовая	17,9	
44	Зона лоджии	3,2	
45	Прихожая	3,4	
46	Кладовая	2,0	
47	Коридор	4,5	
48	Сан.узел	4,8	
49	Комната	10,7	
50	Комната	10,5	
51	Кухня-столовая	17,6	
52	Зона лоджии	3,5	
53	Прихожая	3,2	
54	Кладовая	2,0	
55	Коридор	4,5	
56	Сан.узел	4,6	
57	Комната	10,6	
58	Комната	10,6	
59	Кухня-столовая	18,0	
60	Зона лоджии	2,9	
Итого		486,8	

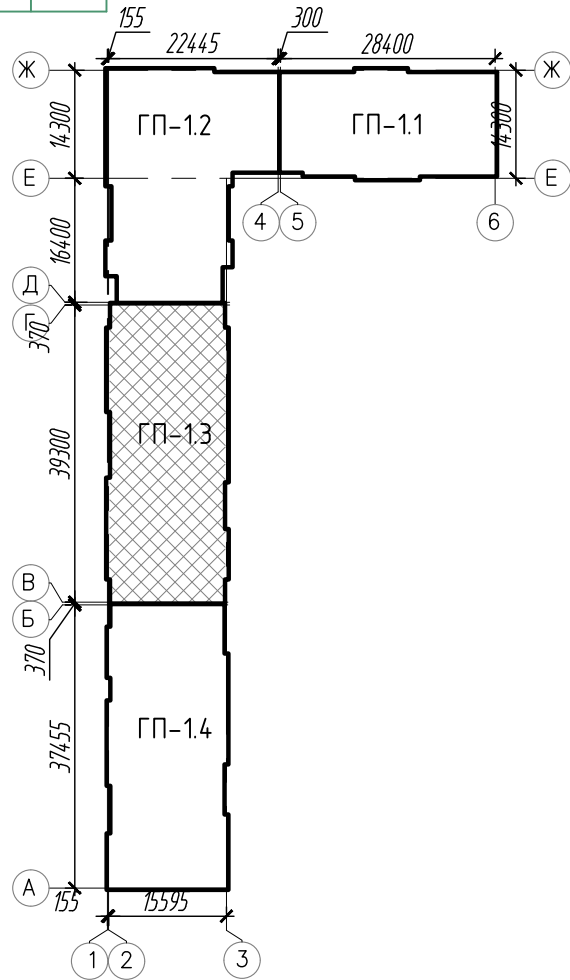
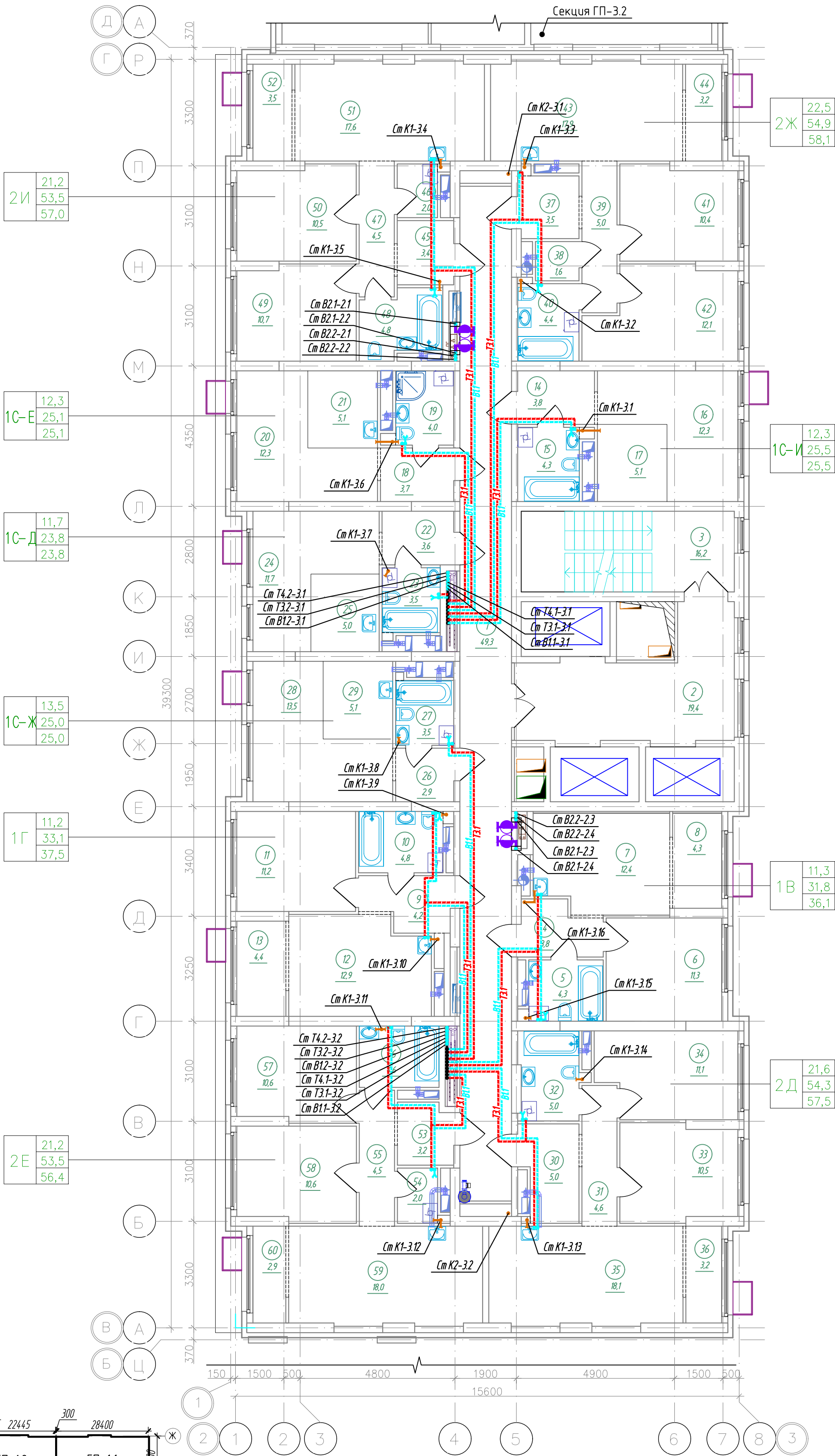

К-01/23-01-ВК1					
Многоквартирный жилой дом с подземной автостоянкой, расположенный в квартале улиц Т. Кармацкого-Е. Войнова в г. Тюмени. 1 этаж					
Изм.	Кол.уч.	Лист	Н док.	Подп.	Дата
Разработал	Назарова	Андрей	03.24		
Проверил	Назарова	Андрей	03.24		
Жилой дом ГП-11			Стадия	Лист	Листов
			Р	29	
Секция 1.3. План 3-7 (типового) этажа			ООО "Реконструкция-2000иК"		
Н.контр	Кузякина	Андрей	03.24		

Экспликация помещений 8-10 этажа			
Номер помеще-ния	Наименование	Площадь, м²	Кат.* помещ.
1	Коридор	49,3	
2	Лифтовой холл, в т.ч. пожаробезопасная зона для МГН	19,4	
3	Лестничная клетка (тип Н2)	16,2	
4	Прихожая	3,8	
5	Сан.узел	4,3	
6	Комната	11,3	
7	Кухня-столовая	12,4	
8	Зона лоджии	4,3	
9	Прихожая	4,2	
10	Сан.узел	4,8	
11	Комната	11,2	
12	Кухня-столовая	12,9	
13	Зона лоджии	4,4	
14	Прихожая	3,8	
15	Сан.узел	4,3	
16	Комната	12,3	
17	Кухня-ниша	5,1	
18	Прихожая	3,7	
19	Сан.узел	4,0	
20	Комната	12,3	
21	Кухня-ниша	5,1	
22	Прихожая	3,6	
23	Сан.узел	3,5	
24	Комната	11,7	
25	Кухня-ниша	5,0	
26	Прихожая	2,9	
27	Сан.узел	3,5	
28	Комната	13,5	
29	Кухня-ниша	5,1	
30	Прихожая	5,0	
31	Коридор	4,6	
32	Сан.узел	5,0	
33	Комната	10,5	
34	Комната	11,1	
35	Кухня-столовая	18,1	
36	Зона лоджии	3,2	
37	Прихожая	3,5	
38	Гардеробная	1,6	
39	Коридор	5,0	
40	Сан.узел	4,4	
41	Комната	10,4	
42	Комната	12,1	
43	Кухня-столовая	17,9	
44	Зона лоджии	3,2	
45	Прихожая	3,4	
46	Кладовая	2,0	
47	Коридор	4,5	
48	Сан.узел	4,8	
49	Комната	10,7	
50	Комната	10,5	
51	Кухня-столовая	17,6	
52	Зона лоджии	3,5	
53	Прихожая	3,2	
54	Кладовая	2,0	
55	Коридор	4,5	
56	Сан.узел	4,6	
57	Комната	10,6	
58	Комната	10,6	
59	Кухня-столовая	18,0	
60	Зона лоджии	2,9	
Итого		486,8	

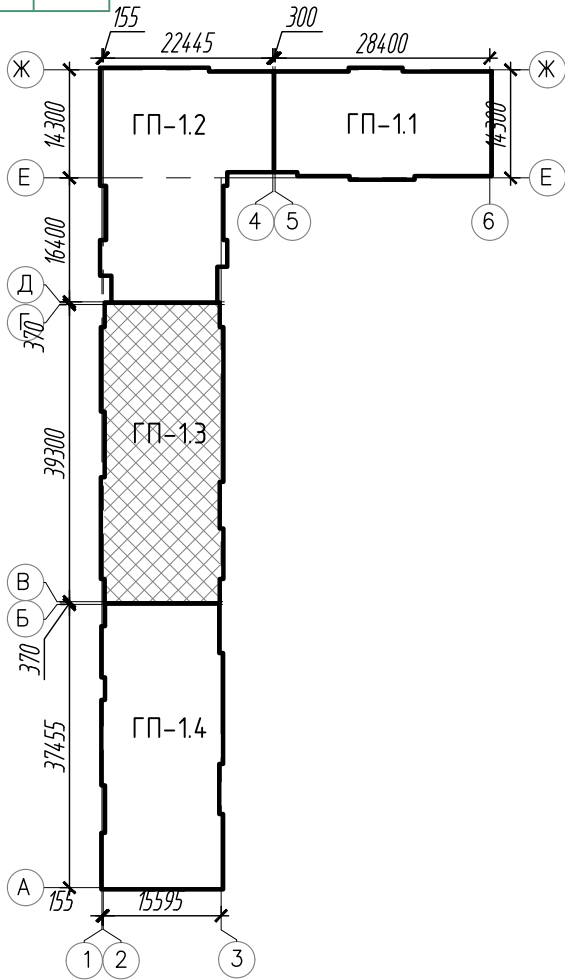
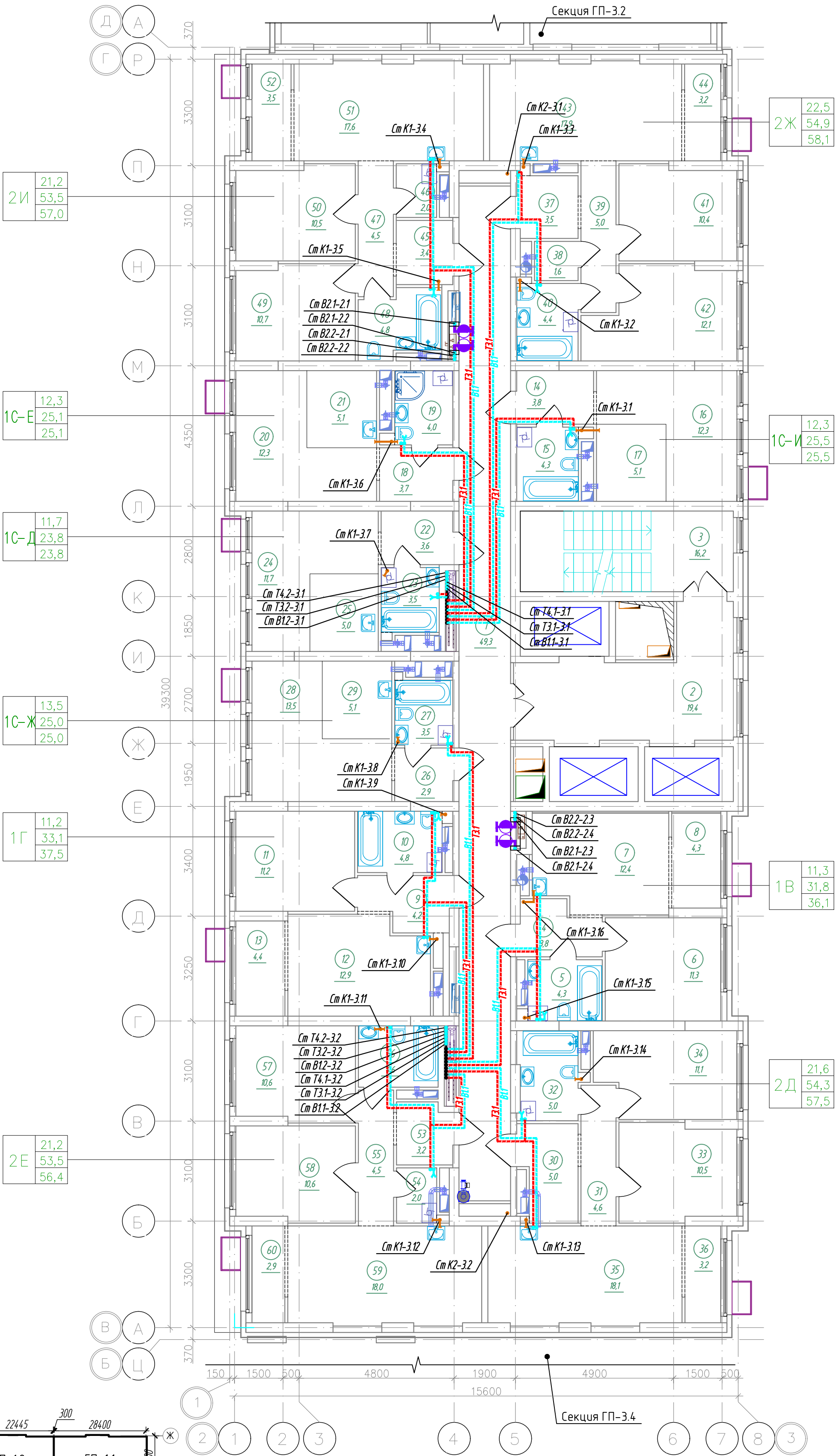

К-01/23-01-ВК1					
Многоквартирный жилой дом с подземной автостоянкой, расположенный в квартале улиц Т. Кармацкого-Е. Войнова в г. Тюмени. 1 этап					
Изм.	Кол.уч.	Лист	Н док.	Подп.	Дата
Разработал	Назарова	04.04.20	03.24	03.24	
Проверил	Назарова	04.04.20	03.24	03.24	
Жилой дом ГП-11			Стадия	Лист	Листов
Секция 1.3. План 8-10 (типового) этажа			Р	30	
Н.контр	Кузякина	04.04.20	03.24	ООО "Реконструкция-2000иК"	

Экспликация помещений 11-13 этажа			
Номер помещения	Наименование	Площадь, м²	Кат.* помещ.
1	Коридор	49,3	
2	Лифтовой холл, в т.ч. пожаробезопасная зона для МГН	19,4	
3	Лестничная клетка (тип Н2)	16,2	
4	Прихожая	3,8	
5	Сан.узел	4,3	
6	Комната	11,3	
7	Кухня-столовая	12,4	
8	Зона лоджии	4,3	
9	Прихожая	4,2	
10	Сан.узел	4,8	
11	Комната	11,2	
12	Кухня-столовая	12,9	
13	Зона лоджии	4,4	
14	Прихожая	3,8	
15	Сан.узел	4,3	
16	Комната	12,3	
17	Кухня-ниша	5,1	
18	Прихожая	3,7	
19	Сан.узел	4,0	
20	Комната	12,3	
21	Кухня-ниша	5,1	
22	Прихожая	3,6	
23	Сан.узел	3,5	
24	Комната	11,7	
25	Кухня-ниша	5,0	
26	Прихожая	2,9	
27	Сан.узел	3,5	
28	Комната	13,5	
29	Кухня-ниша	5,1	
30	Прихожая	5,0	
31	Коридор	4,6	
32	Сан.узел	5,0	
33	Комната	10,5	
34	Комната	11,1	
35	Кухня-столовая	18,1	
36	Зона лоджии	3,2	
37	Прихожая	3,5	
38	Гардеробная	1,6	
39	Коридор	5,0	
40	Сан.узел	4,4	
41	Комната	10,4	
42	Комната	12,1	
43	Кухня-столовая	17,9	
44	Зона лоджии	3,2	
45	Прихожая	3,4	
46	Кладовая	2,0	
47	Коридор	4,5	
48	Сан.узел	4,8	
49	Комната	10,7	
50	Комната	10,5	
51	Кухня-столовая	17,6	
52	Зона лоджии	3,5	
53	Прихожая	3,2	
54	Кладовая	2,0	
55	Коридор	4,5	
56	Сан.узел	4,6	
57	Комната	10,6	
58	Комната	10,6	
59	Кухня-столовая	18,0	
60	Зона лоджии	2,9	
Итого		486,8	

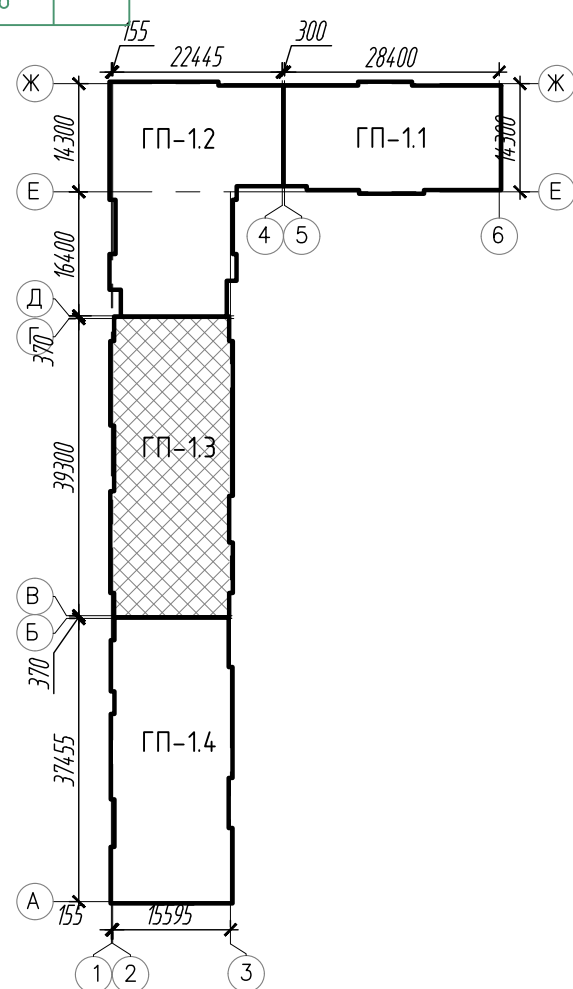
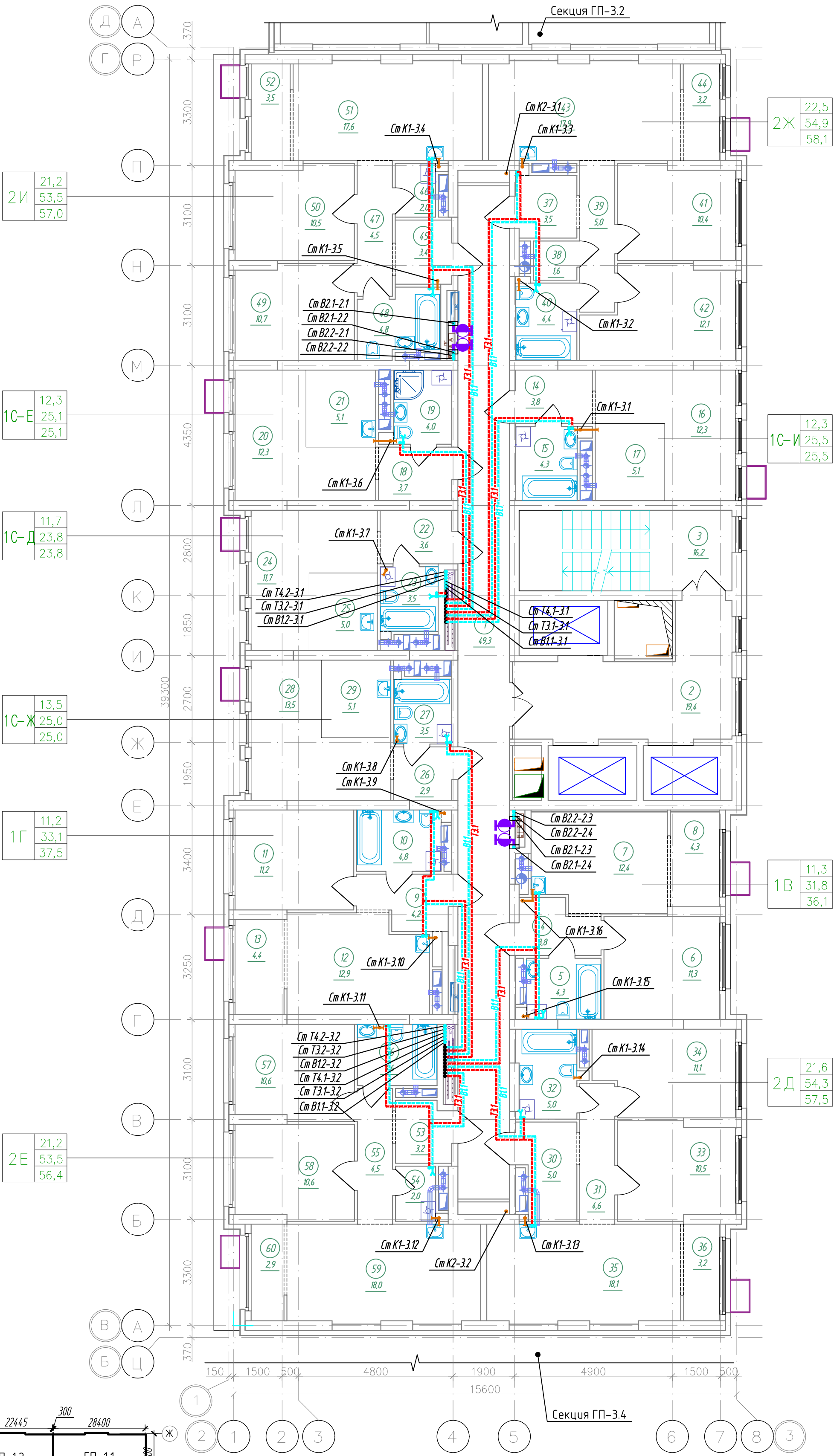

К-01/23-01-ВК1			
Многоквартирный жилой дом с подземной автостоянкой, расположенный в квартале улиц Т. Кармацкого-Е. Войнова в г. Тюмени. 1 этап			
Изм.	Кол.ч.	Лист	Н док.
Разработал	Назарова	03.24	03.24
Проверил	Назарова	03.24	03.24
Жилой дом ГП-11		Стадия	Лист
Секция 1.3.		Р	31
План 11-13 (типового) этажа		000 "Реконструкция-2000иК"	

Экспликация помещений 14 этажа			
Номер помеще-ния	Наименование	Площадь, м²	Кат.* помещ.
1	Коридор	49,3	
2	Лифтовой холл, в т.ч. пожаробезопасная зона для МГН	19,4	
3	Лестничная клетка (тип Н2)	16,2	
4	Прихожая	3,8	
5	Сан.узел	4,3	
6	Комната	11,3	
7	Кухня-столовая	12,4	
8	Зона лоджии	4,3	
9	Прихожая	4,2	
10	Сан.узел	4,8	
11	Комната	11,2	
12	Кухня-столовая	12,9	
13	Зона лоджии	4,4	
14	Прихожая	3,8	
15	Сан.узел	4,3	
16	Комната	12,3	
17	Кухня-ниша	5,1	
18	Прихожая	3,7	
19	Сан.узел	4,0	
20	Комната	12,3	
21	Кухня-ниша	5,1	
22	Прихожая	3,6	
23	Сан.узел	3,5	
24	Комната	11,7	
25	Кухня-ниша	5,0	
26	Прихожая	2,9	
27	Сан.узел	3,5	
28	Комната	13,5	
29	Кухня-ниша	5,1	
30	Прихожая	5,0	
31	Коридор	4,6	
32	Сан.узел	5,0	
33	Комната	10,5	
34	Комната	11,1	
35	Кухня-столовая	18,1	
36	Зона лоджии	3,2	
37	Прихожая	3,5	
38	Гардеробная	1,6	
39	Коридор	5,0	
40	Сан.узел	4,4	
41	Комната	10,4	
42	Комната	12,1	
43	Кухня-столовая	17,9	
44	Зона лоджии	3,2	
45	Прихожая	3,4	
46	Кладовая	2,0	
47	Коридор	4,5	
48	Сан.узел	4,8	
49	Комната	10,7	
50	Комната	10,5	
51	Кухня-столовая	17,6	
52	Зона лоджии	3,5	
53	Прихожая	3,2	
54	Кладовая	2,0	
55	Коридор	4,5	
56	Сан.узел	4,6	
57	Комната	10,6	
58	Комната	10,6	
59	Кухня-столовая	18,0	
60	Зона лоджии	2,9	
Итого		486,8	

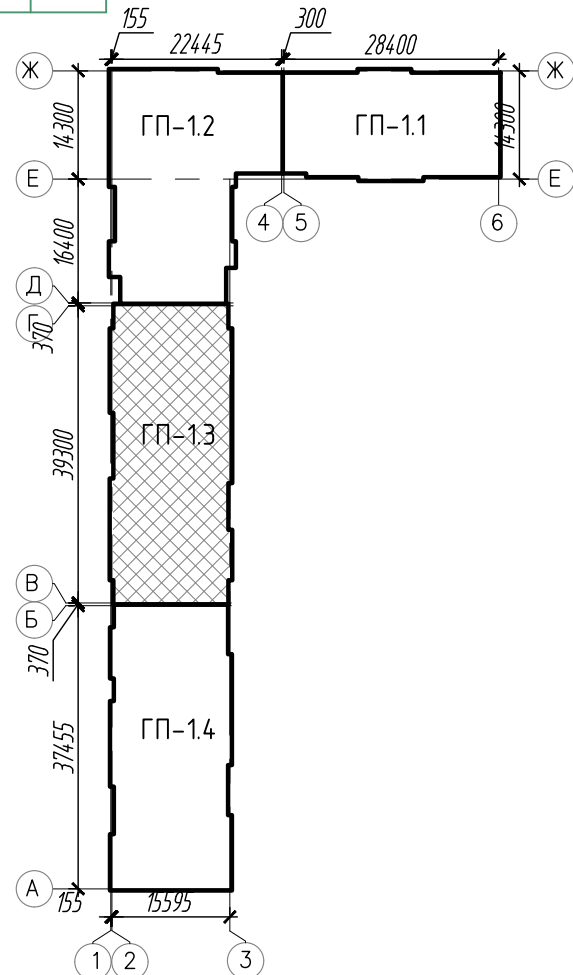
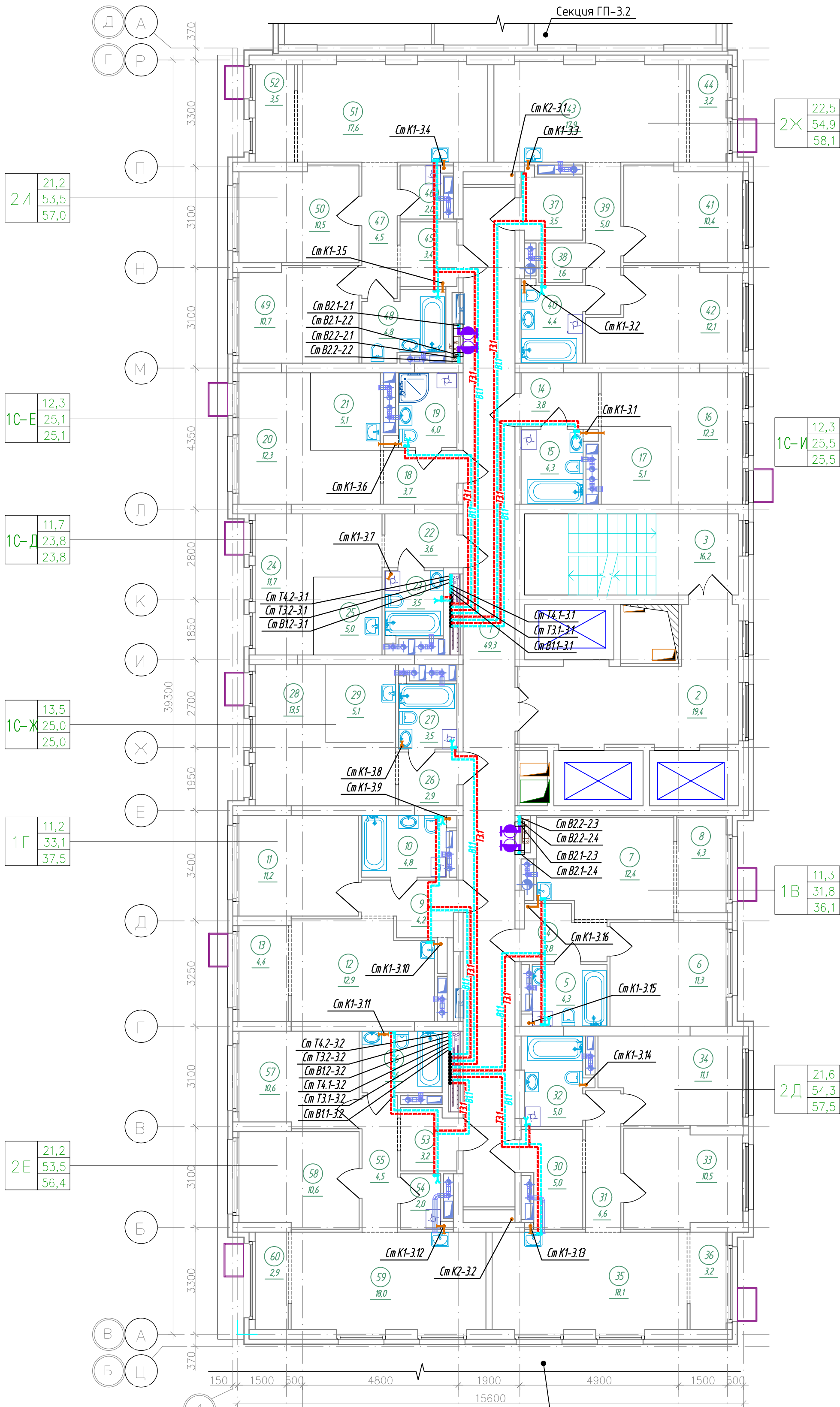

К-01/23-01-ВК1					
Многоквартирный жилой дом с подземной автостоянкой, расположенный в квартале улиц Т. Кармацкого-Е. Войнова в г. Тюмени. 1 этап					
Изм.	Кол.уч.	Лист	Н док	Подп.	Дата
Разработал	Назарова	Андрей	03.24		
Проверил	Назарова	Андрей	03.24		
Жилой дом ГП-11			Стадия	Лист	Листов
Секция 1.3. План 14 этажа			Р	32	
Н.контр Кузякина			000 "Реконструкция-2000иК"		
			Копировал		

Экспликация помещений 15, 16 этажа			
Номер помеще-ния	Наименование	Площадь, м²	Кат.* помещ.
1	Коридор	49,3	
2	Лифтовой холл, в т.ч. пожаробезопасная зона для МГН	19,4	
3	Лестничная клетка (тип Н2)	16,2	
4	Прихожая	3,8	
5	Сан.узел	4,3	
6	Комната	11,3	
7	Кухня-столовая	12,4	
8	Зона лоджии	4,3	
9	Прихожая	4,2	
10	Сан.узел	4,8	
11	Комната	11,2	
12	Кухня-столовая	12,9	
13	Зона лоджии	4,4	
14	Прихожая	3,8	
15	Сан.узел	4,3	
16	Комната	12,3	
17	Кухня-ниша	5,1	
18	Прихожая	3,7	
19	Сан.узел	4,0	
20	Комната	12,3	
21	Кухня-ниша	5,1	
22	Прихожая	3,6	
23	Сан.узел	3,5	
24	Комната	11,7	
25	Кухня-ниша	5,0	
26	Прихожая	2,9	
27	Сан.узел	3,5	
28	Комната	13,5	
29	Кухня-ниша	5,1	
30	Прихожая	5,0	
31	Коридор	4,6	
32	Сан.узел	5,0	
33	Комната	10,5	
34	Комната	11,1	
35	Кухня-столовая	18,1	
36	Зона лоджии	3,2	
37	Прихожая	3,5	
38	Гардеробная	1,6	
39	Коридор	5,0	
40	Сан.узел	4,4	
41	Комната	10,4	
42	Комната	12,1	
43	Кухня-столовая	17,9	
44	Зона лоджии	3,2	
45	Прихожая	3,4	
46	Кладовая	2,0	
47	Коридор	4,5	
48	Сан.узел	4,8	
49	Комната	10,7	
50	Комната	10,5	
51	Кухня-столовая	17,6	
52	Зона лоджии	3,5	
53	Прихожая	3,2	
54	Кладовая	2,0	
55	Коридор	4,5	
56	Сан.узел	4,6	
57	Комната	10,6	
58	Комната	10,6	
59	Кухня-столовая	18,0	
60	Зона лоджии	2,9	
Итого		486,8	

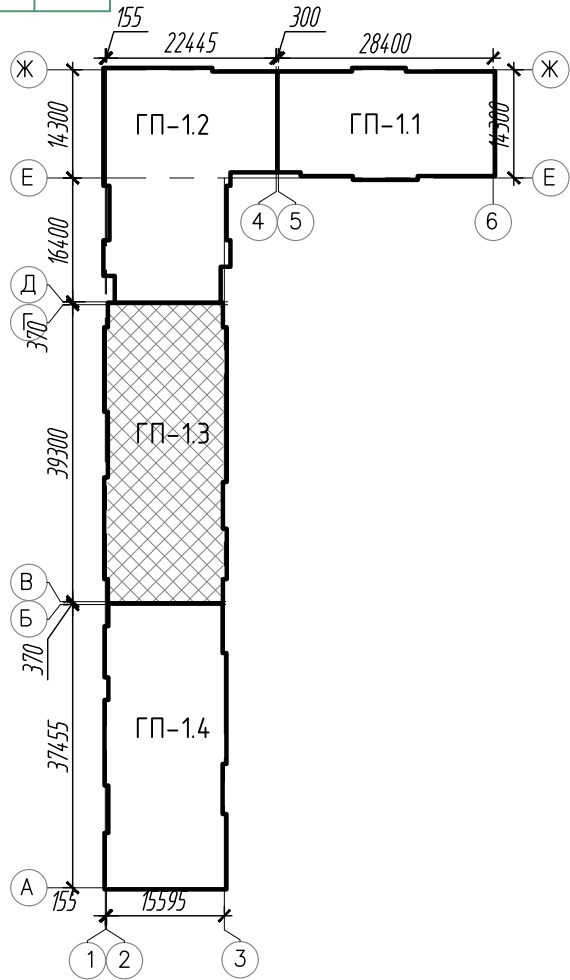
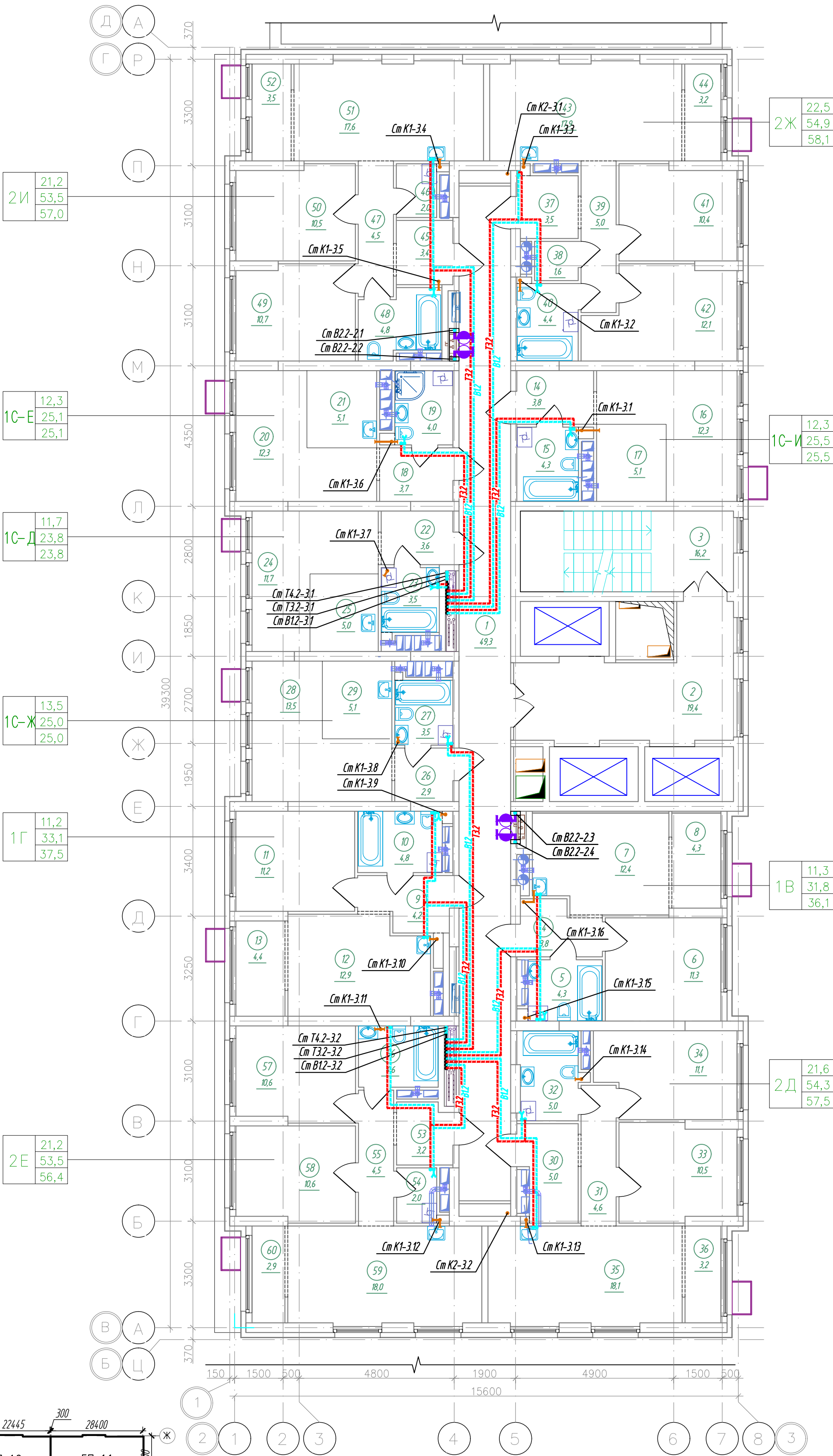

К-01/23-01-ВК1					
Многоквартирный жилой дом с подземной автостоянкой, расположенный в квартале улиц Т. Кармацкого-Е. Войнова в г. Тюмени. 1 этаж					
Изм.	Колуч	Лист	Н док	Подп.	Дата
Разработал	Назарова	03.24	03.24	03.24	03.24
Проверил	Назарова	03.24	03.24	03.24	03.24
Н.контр	Кузякина	03.24	03.24	03.24	03.24
Жилой дом ГП-11				Стадия	Лист
Секция 1.3. План 15, 16 (типового) этажа				Р	33
000 "Реконструкция-2000иК"					

Экспликация помещений 17-23 этажа			
Номер помеще-ния	Наименование	Площадь, м²	Кат.* помещ.
1	Коридор	49,3	
2	Лифтовой холл, в т.ч. пожаробезопасная зона для МГН	19,4	
3	Лестничная клетка (тип Н2)	16,2	
4	Прихожая	3,8	
5	Сан.узел	4,3	
6	Комната	11,3	
7	Кухня-столовая	12,4	
8	Зона лоджии	4,3	
9	Прихожая	4,2	
10	Сан.узел	4,8	
11	Комната	11,2	
12	Кухня-столовая	12,9	
13	Зона лоджии	4,4	
14	Прихожая	3,8	
15	Сан.узел	4,3	
16	Комната	12,3	
17	Кухня-ниша	5,1	
18	Прихожая	3,7	
19	Сан.узел	4,0	
20	Комната	12,3	
21	Кухня-ниша	5,1	
22	Прихожая	3,6	
23	Сан.узел	3,5	
24	Комната	11,7	
25	Кухня-ниша	5,0	
26	Прихожая	2,9	
27	Сан.узел	3,5	
28	Комната	13,5	
29	Кухня-ниша	5,1	
30	Прихожая	5,0	
31	Коридор	4,6	
32	Сан.узел	5,0	
33	Комната	10,5	
34	Комната	11,1	
35	Кухня-столовая	18,1	
36	Зона лоджии	3,2	
37	Прихожая	3,5	
38	Гардеробная	1,6	
39	Коридор	5,0	
40	Сан.узел	4,4	
41	Комната	10,4	
42	Комната	12,1	
43	Кухня-столовая	17,9	
44	Зона лоджии	3,2	
45	Прихожая	3,4	
46	Кладовая	2,0	
47	Коридор	4,5	
48	Сан.узел	4,8	
49	Комната	10,7	
50	Комната	10,5	
51	Кухня-столовая	17,6	
52	Зона лоджии	3,5	
53	Прихожая	3,2	
54	Кладовая	2,0	
55	Коридор	4,5	
56	Сан.узел	4,6	
57	Комната	10,6	
58	Комната	10,6	
59	Кухня-столовая	18,0	
60	Зона лоджии	2,9	
Итого		486,8	

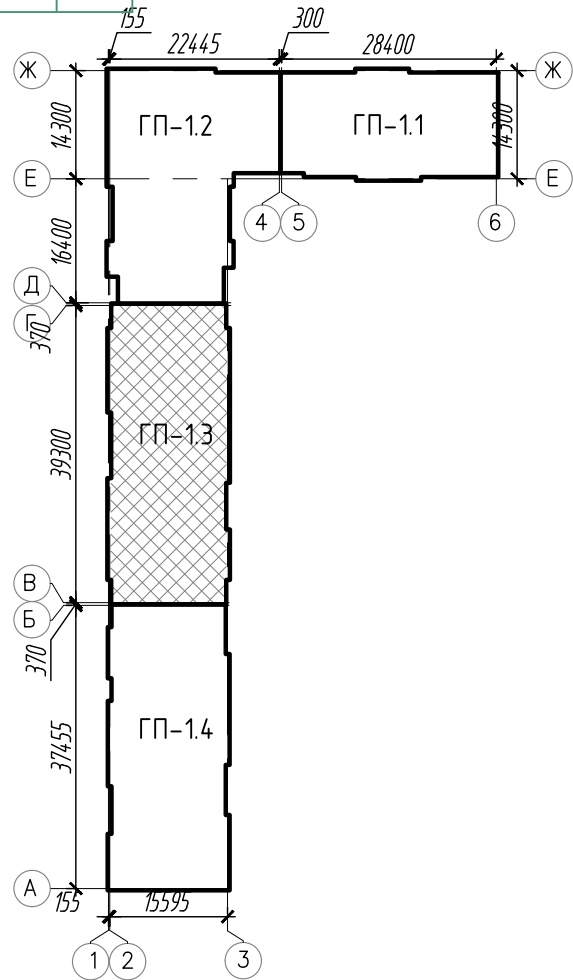
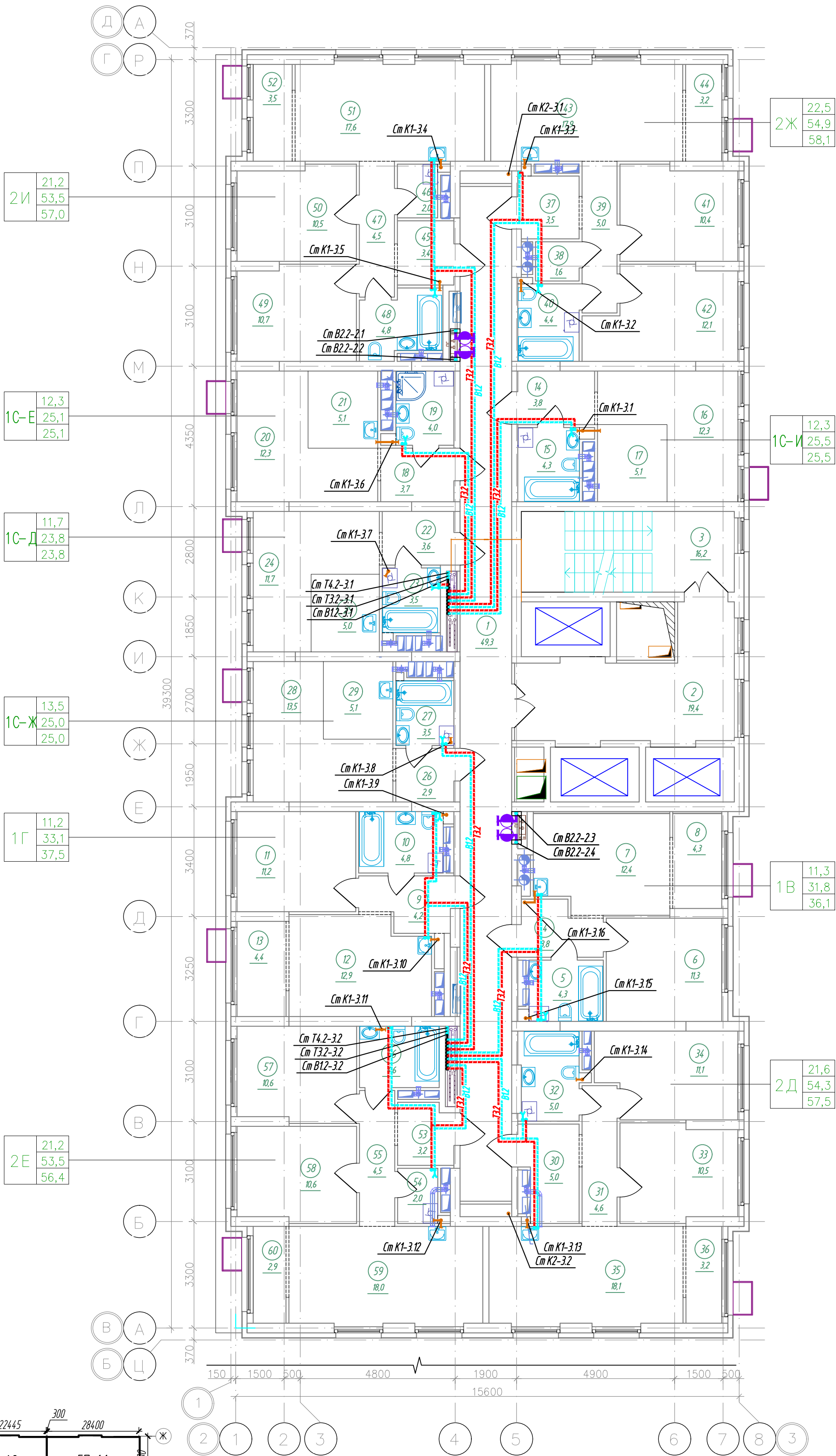

К-01/23-01-ВК1					
Многоквартирный жилой дом с подземной автостоянкой, расположенный в квартале улиц Т. Кармацкого-Е. Войнова в г. Тюмени. 1 этаж					
Изм.	Кол.уч.	Лист	№ док.	Подп.	Дата
Разработал	Назарова	Андрей	03.24		
Проверил	Назарова	Андрей	03.24		
Жилой дом ГП-11			Стадия	Лист	Листов
			Р	34	
Н.контр			Кузякина	03.24	
Секция 1.3.			000 "Реконструкция-2000иК"		
План 17-23 (типового) этажа					

Экспликация помещений 24 этажа			
Номер помеще-ния	Наименование	Площадь, м²	Кат.* помещ.
1	Коридор	49,3	
2	Лифтовой холл, в т.ч. пожаробезопасная зона для МГН	19,4	
3	Лестничная клетка (тип Н2)	16,2	
4	Прихожая	3,8	
5	Сан.узел	4,3	
6	Комната	11,3	
7	Кухня-столовая	12,4	
8	Балкон	3,3	
9	Прихожая	4,2	
10	Сан.узел	4,8	
11	Комната	11,2	
12	Кухня-столовая	12,9	
13	Балкон	3,5	
14	Прихожая	3,7	
15	Сан.узел	4,0	
16	Комната	12,3	
17	Кухня-ниша	5,1	
18	Прихожая	4,0	
19	Сан.узел	4,3	
20	Комната	8,0	
21	Кухня-ниша	5,1	
22	Балкон	3,0	
23	Прихожая	3,6	
24	Сан.узел	3,5	
25	Комната	18,6	
26	Кухня-столовая	14,2	
27	Балкон	8,2	
28	Прихожая	5,0	
29	Коридор	4,6	
30	Сан.узел	5,0	
31	Комната	10,5	
32	Комната	11,1	
33	Кухня-столовая	17,2	
34	Балкон	3,8	
35	Прихожая	3,2	
36	Кладовая	2,0	
37	Коридор	4,5	
38	Сан.узел	4,5	
39	Комната	10,6	
40	Комната	10,6	
41	Кухня-столовая	16,9	
42	Балкон	3,8	
43	Прихожая	3,6	
44	Гардеробная	1,7	
45	Коридор	5,0	
46	Сан.узел	4,4	
47	Комната	12,1	
48	Комната	10,4	
49	Кухня-столовая	17,0	
50	Балкон	3,8	
51	Прихожая	3,4	
52	Кладовая	2,0	
53	Коридор	4,5	
54	Сан.узел	4,8	
55	Комната	10,7	
56	Комната	10,5	
57	Кухня-столовая	17,0	
58	Балкон	3,8	
Итого		482,0	

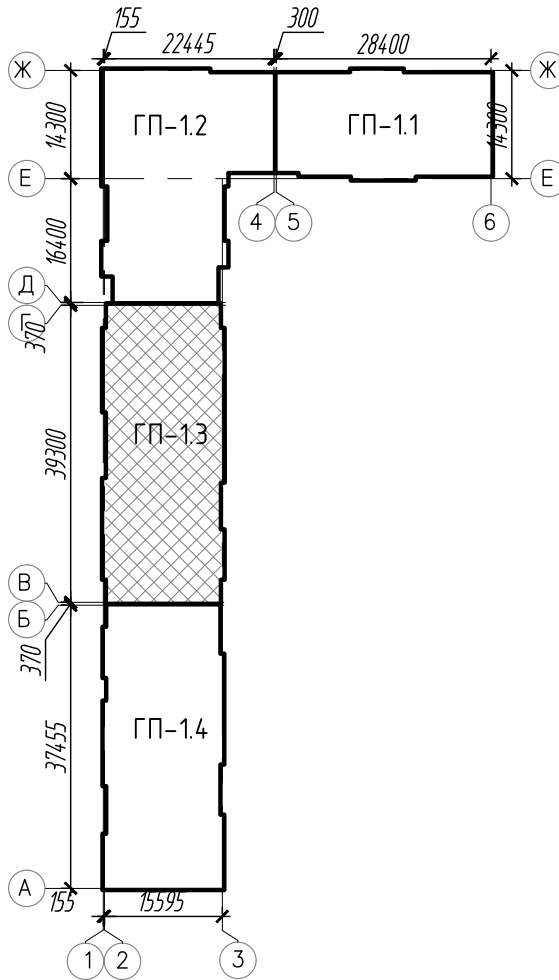
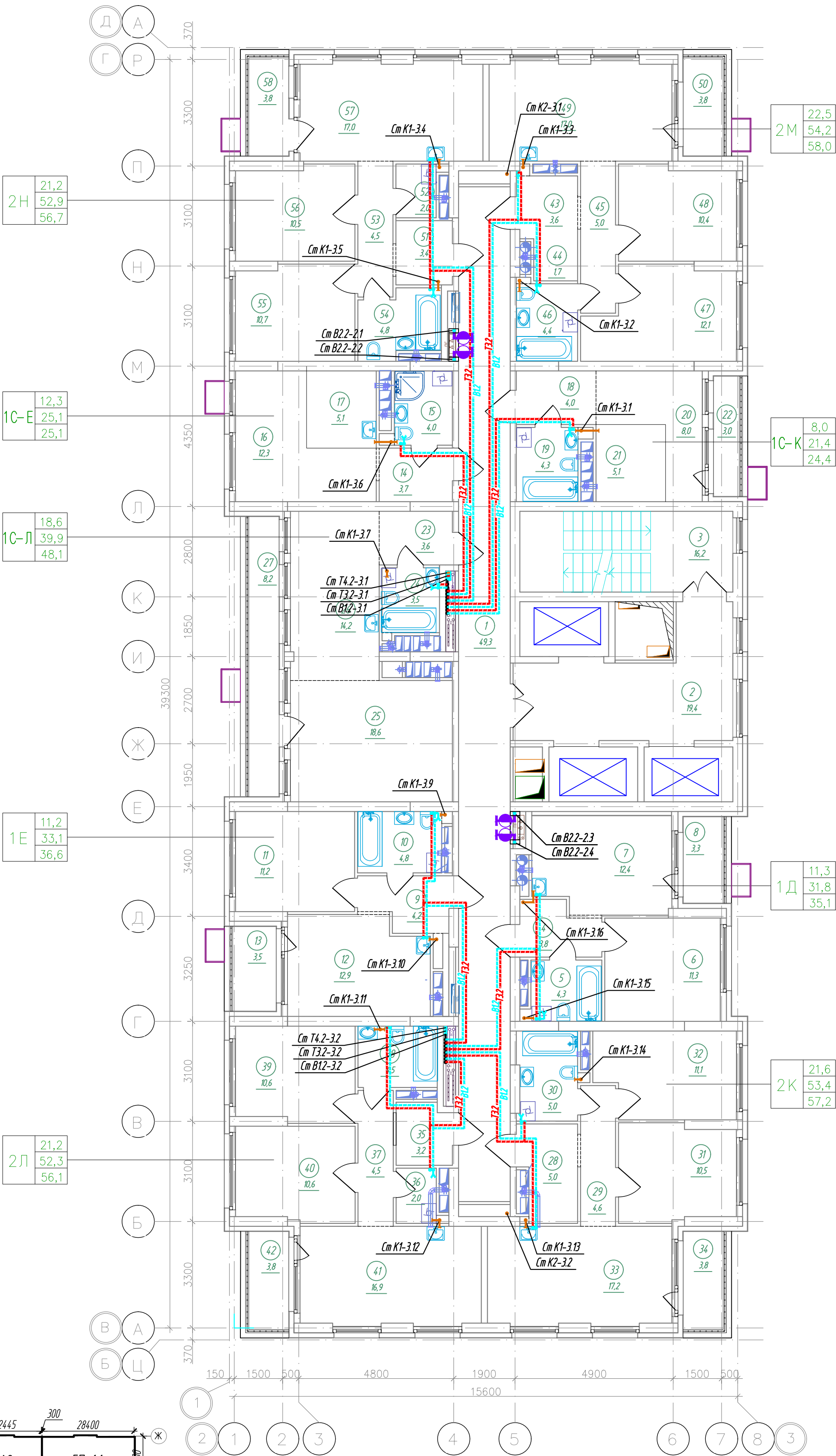

К-01/23-01-ВК1					
Многоквартирный жилой дом с подземной автостоянкой, расположенный в квартале улиц Т. Кармацкого-Е. Войнова в г. Тюмени. 1 этап					
Изм.	Кол.уч.	Лист	Н док.	Подп.	Дата
Разработал	Назарова	Андрей	03.24		
Проверил	Назарова	Андрей	03.24		
Жилой дом ГП-11			Стадия	Лист	Листов
			Р	35	
Секция 1.3. План 24 этажа			ООО "Реконструкция-2000иК"		
Н.контр	Кузякина	Андрей	03.24		

Номер помещения	Наименование	Площадь, м²	Кат. * помещ.
1	Коридор	49,3	
2	Лифтовой холл, в т.ч. пожаробезопасная зона для МГН	19,4	
3	Лестничная клетка (тип Н2)	16,2	
4	Прихожая	3,9	
5	Коридор	3,3	
6	Сан.узел	2,8	
7	Комната	14,4	
8	Комната	18,1	
9	Балкон	10,6	
10	Прихожая	2,9	
11	Кладовая	1,9	
12	Коридор	7,4	
13	Сан.узел	3,5	
14	Комната	11,4	
15	Кухня-столовая	13,8	
16	Балкон	10,6	
17	Прихожая	3,8	
18	Сан.узел	4,3	
19	Комната	11,3	
20	Кухня-столовая	12,4	
21	Прихожая	3,5	
22	Коридор	4,5	
23	Сан.узел	2,1	
24	Сан.узел	5,1	
25	Комната	12,8	
26	Кухня-столовая	14,0	
27	Балкон	10,3	
28	Прихожая	4,2	
29	Сан.узел	4,8	
30	Комната	11,2	
31	Кухня-столовая	12,9	
32	Прихожая	3,2	
33	Коридор	5,6	
34	Сан.узел	2,1	
35	Сан.узел	3,4	
36	Комната	12,6	
37	Кухня-столовая	13,7	
38	Балкон	10,6	
39	Прихожая	3,7	
40	Сан.узел	4,0	
41	Комната	12,3	
42	Кухня-ниша	5,1	
43	Прихожая	4,0	
44	Сан.узел	4,3	
45	Комната	8,0	
46	Кухня-ниша	5,1	
47	Прихожая	3,6	
48	Сан.узел	3,5	
49	Кухня-столовая	14,5	
50	Комната	18,6	
	Итого	444,7	

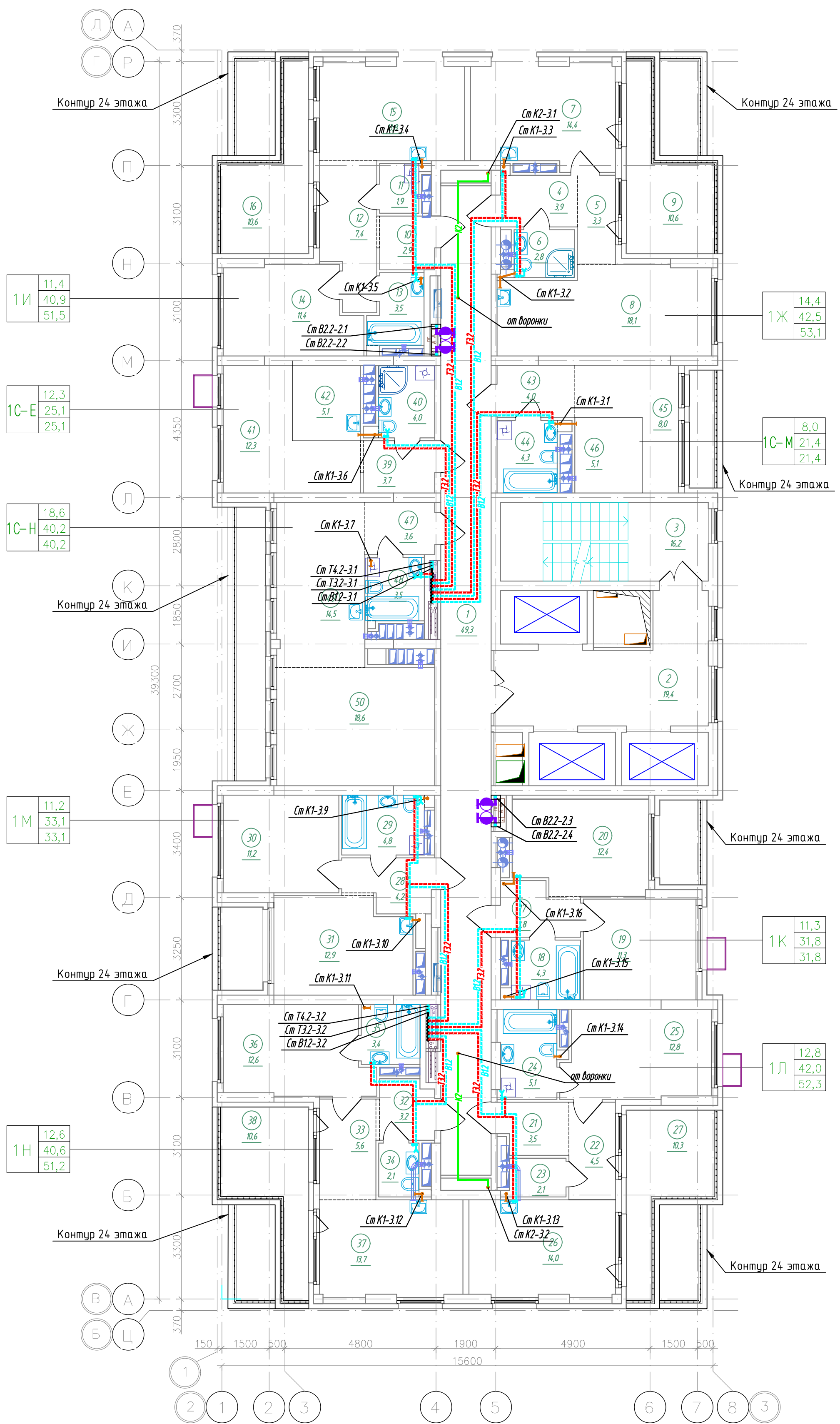
A2

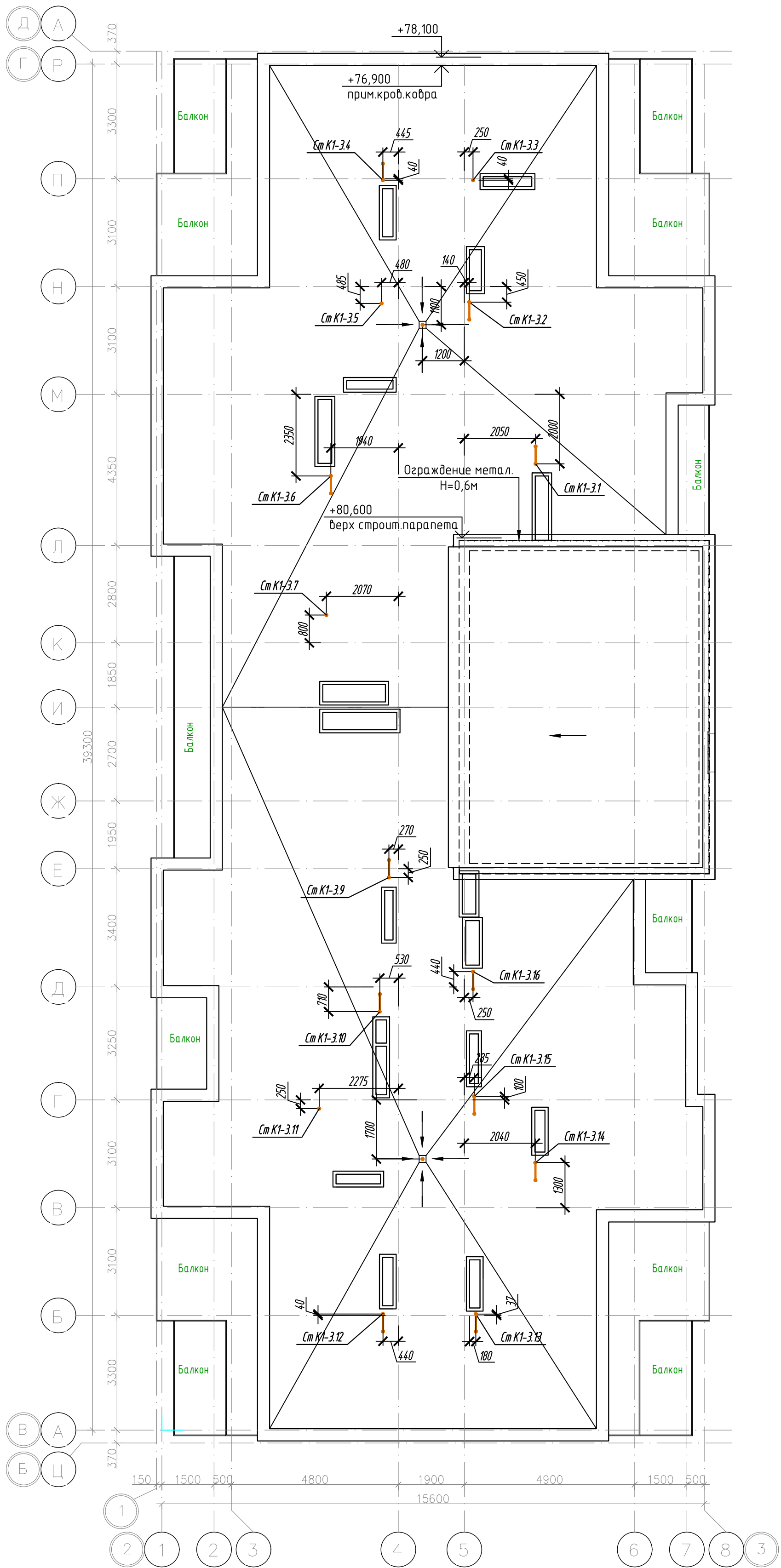
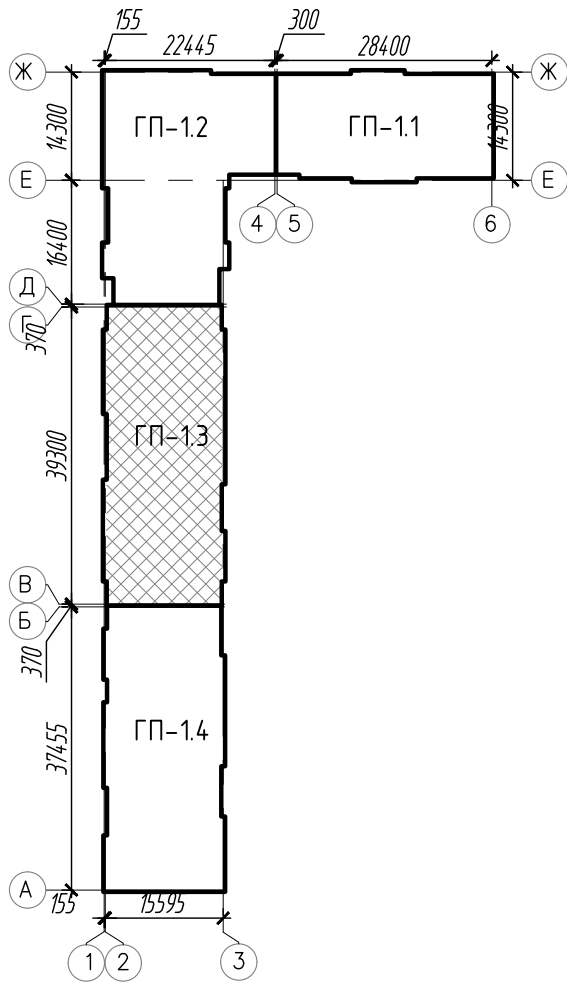

						К-01/23-01-ВК1		
						Многоквартирный жилой дом с подземной автостоянкой, расположенный в квартале улиц Т. Кармацкого-Е. Войнова в г. Тюмени. 1 этап		
Изм.	Кол.уч.	Лист	И. док.	Подп.	Дата	Жилой дом ГП-1.1	Стадия	Лист
Разработал	Назарова	03.24	03.24	03.24	03.24		Р	37
Проверил	Назарова	03.24	03.24	03.24	03.24	Секция 1.3. План кровли	ООО "Реконструкция-2000иК"	
Н.контр	Кузякина	03.24	03.24	03.24	03.24			



Спецификация

Поз.	Обозначение	Наименование	Кол.	Масса ед.,кг	Приме- чание
1	"Пульсар-М"	Счетчик воды многоструйный, с импульсным выходом, метрологический класс В			
		Tmax=150°C; МПИ 6лет			
		(в компл. установочные присоединители)			
		Ду65	1	-	комплект
2	КШ.Ц.Ф.80.040.П/П.02	Кран шаровый фланцевый, PN40			
		(с ответными фланцами)			
		DN80	2	12,71	комплект
3	ФМФ-80	Фильтр магнитно-механический			
		фланцевый, PN16			
		(с ответными фланцами)			
		DN80	1	15,0	комплект
4	11Б38БК	Кран трехходовой муфтовый натяжной			
		с фланцем для контрольного манометра, PN16			
		DN15	1		шт.
5	ДМ-1001-1,0 -1,5	Манометр показывающий, 1,0 МПа	1		
		Кран шаровой стальной муфтовый, PN40			
6	КШЦМ Energy 015.040.П/П.03		2	0,7	шт.
	ГОСТ 3262-75	Трубопровод из стальных			
		водогазопроводных оцинкованных труб			
		ø65	0,5		м
		ø80	3,0		м

Потери напора в счетчике

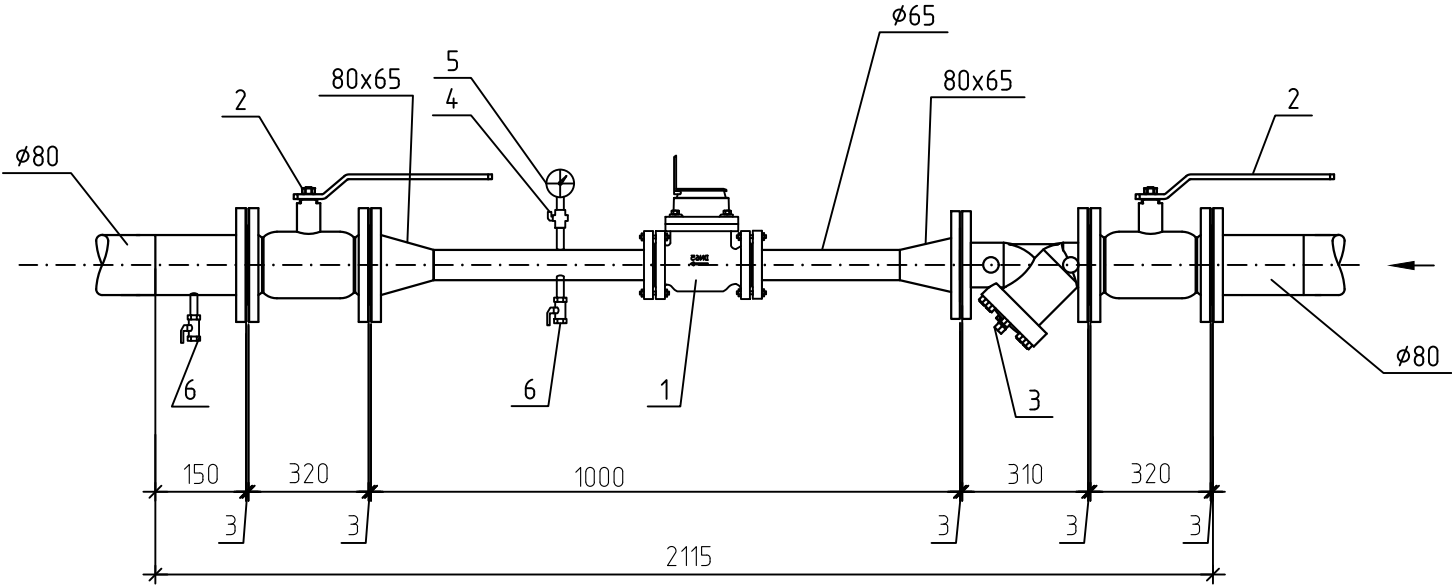
Диаметр счетчика, мм	Расход воды, q, л/с	Гидравлическое сопротивление счетчика, S, м/(л/с)²	Потери напора в счетчике, h=S*q², м
65	6,51	810x10 ⁻⁵	h=810x10 ⁻⁵ x6,51²=0,34



						К-01/23-01-ВК1				
						Многоквартирный жилой дом с подземной автостоянкой, расположенный в квартале улиц Т. Кармацкого-Е. Войнова в г. Тюмени. 1 этап				
Изм.	Кол.уч.	Лист	N док.	Подп.	Дата					
Разработал		Назарова			03.24	Жилой дом ГП-1.1		Стадия	Лист	Листов
Проверил		Назарова			03.24			Р	39	
						Водомерный узел В1-2		000 "Реконструкция-2000иК"		
Н.контр		Кузякина			03.24					

Спецификация

Поз.	Обозначение	Наименование	Кол.	Масса ед.,кг	Приме- чание
1	"Пульсар-М"	Счетчик воды многоструйный, с импульсным мвходом, метрологический класс В Тmax=150°C; МПИ 6лет (в компл. установочные присоединители)	1	-	комплект
2	КШ.Ц.Ф.65.016.02	Кран шаровый фланцевый, PN16 (с ответными фланцами)	2	7,4	комплект
3	ФМФ-65	Фильтр магнитно-механический фланцевый, PN16 (с ответными фланцами)	1	10,0	комплект
4	11Б38БК	Кран трехходовой муфтовый натяжной с фланцем для контрольного манометра, PN16	1		шт.
5	ДМ-1001-1,0 -1,5	Манометр показывающий, 1,0 МПа	1		
6	КШЦМ Energy 015.040.П/П.03	Кран шаровой стальной муфтовый, PN40	2	0,7	шт.
	ГОСТ 3262-75	Трубопровод из стальных водогазопроводных оцинкованных труб			
		ø40	0,5		м
		ø65	3,0		м

Потери напора в счетчике



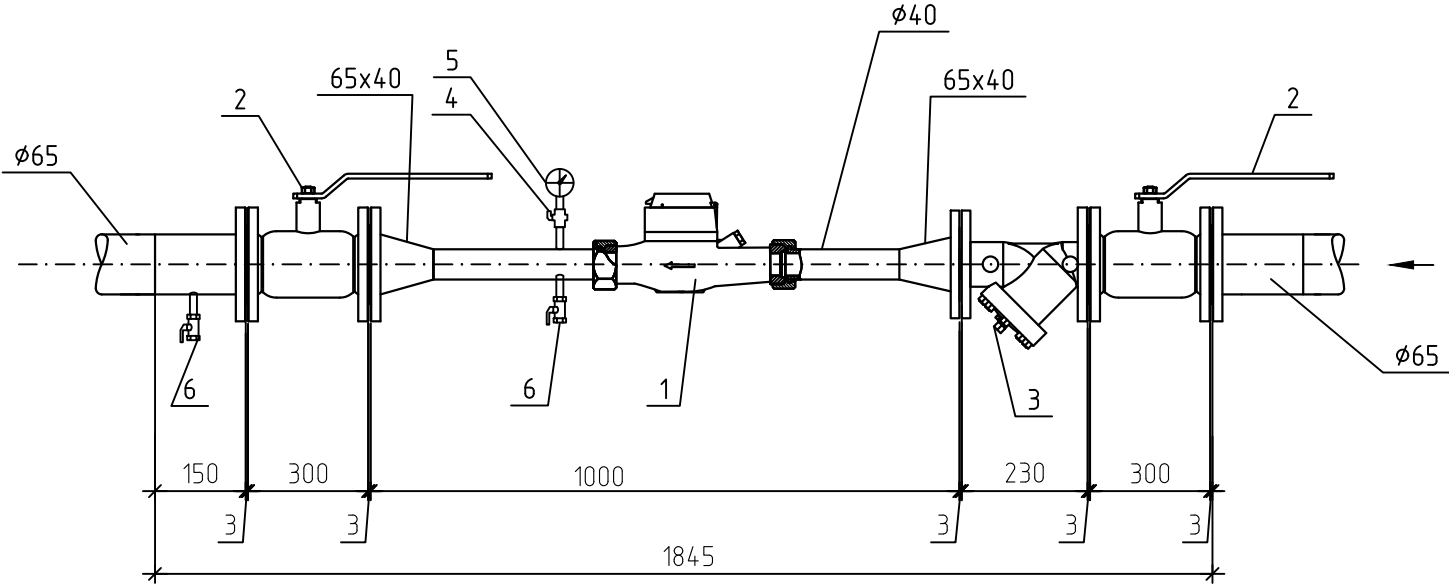

Диаметр счетчика, мм	Расход воды, q, л/с	Гидравлическое сопротивление счетчика, S, м/(л/с)²	Потери напора в счетчике, h=S*q², м
40	2,60	0,50	h=0,5*1,39²=3,38

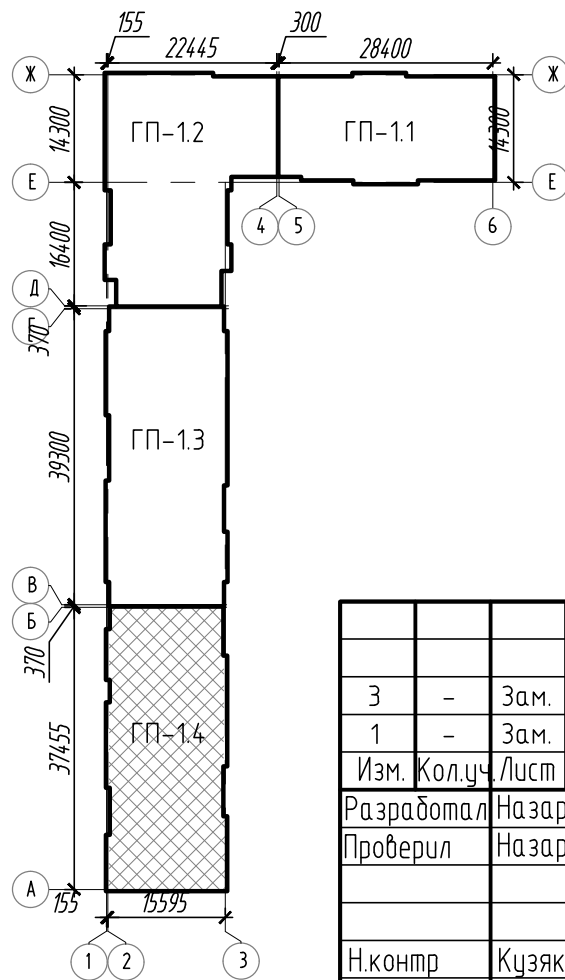
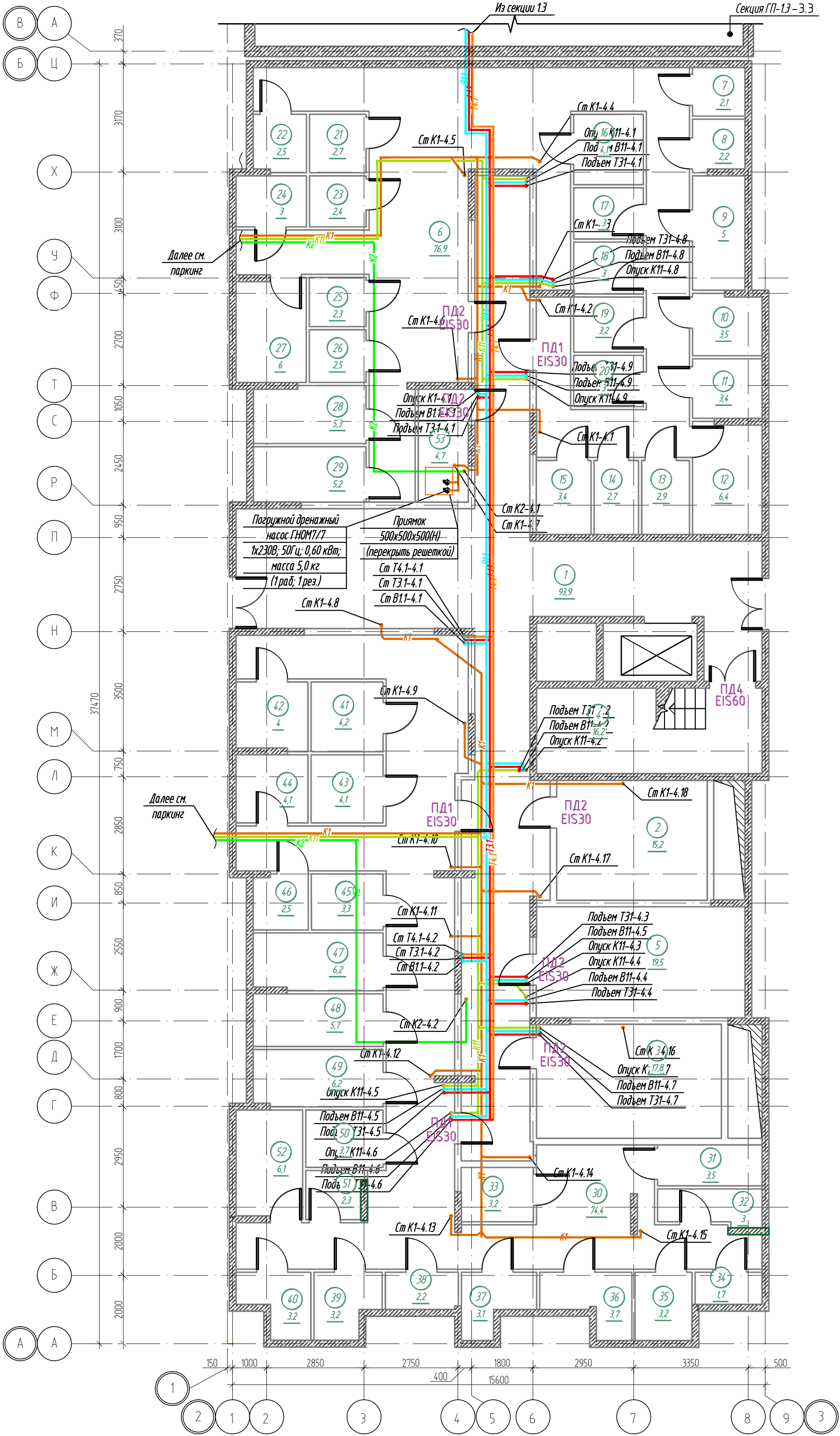

						К-01/23-01-ВК1		
						Многоквартирный жилой дом с подземной автостоянкой, расположенный в квартале улиц Т. Кармацкого-Е. Войнова в г. Тюмени. 1 этап		
Изм.	Кол.уч.	Лист	N док.	Подп.	Дата	Жилой дом ГП-1.1	Стадия	Лист
Разработал	Назарова	03.24					Р	40
Проверил	Назарова	03.24				Водомерный узел В1-3	000 "Реконструкция-2000иК"	
Н.контр	Кузякина	03.24						

Экспликация помещений подвального этажа			
Номер помещения	Наименование	Площадь, м²	Кат. * помещ.
1	Тамбур-шлюз	93,9	
2	Венткамера	15,2	Д
3	Венткамера	17,8	Д
4	Лестничная клетка	16,2	
5	Электрощитовая	19,5	
6	Проход для доступа к индивидуальным кладовым	58,9	
7	Кладовая 88к	2,1	В4
8	Кладовая 89к	2,2	В4
9	Кладовая 90к	2,4	В4
10	Кладовая 91к	2,4	В4
11	Кладовая 92к	3,5	В4
12	Кладовая 93к	3,4	В4
13	Кладовая 94к	6,4	В4
14	Кладовая 95к	2,9	В4
15	Кладовая 96к	3,1	В4
16	Кладовая 97к	2,9	В4
17	Кладовая 98к	2,2	В4
18	Кладовая 99к	3,7	В4
19	Кладовая 100к	4,0	В4
20	Кладовая 101к	3,6	В4
21	Кладовая 102к	3,4	В4
22	Кладовая 103к	3,4	В4
23	Кладовая 104к	3,4	В4
24	Кладовая 105к	3,4	В4
25	Кладовая 106к	3,5	В4
26	Кладовая 107к	4,3	В4
27	Кладовая 108к	4,3	В4
28	Кладовая 109к	2,3	В4
29	Кладовая 110к	2,1	В4
30	Кладовая 111к	4,0	В4
31	Кладовая 112к	3,9	В4
32	Кладовая 113к	3,5	В4
33	Кладовая 114к	3,1	В4
34	Кладовая 115к	3,1	В4
35	Кладовая 116к	3,2	В4
36	Кладовая 117к	4,3	В4
37	Проход для доступа к индивидуальным кладовым	55,3	
38	Кладовая 118к	4,3	В4
39	Кладовая 119к	3,6	В4
40	Кладовая 120к	3,6	В4
41	Кладовая 121к	2,7	В4
42	Кладовая 122к	2,8	В4
43	Кладовая 123к	2,6	В4
44	Кладовая 124к	2,8	В4
45	Кладовая 125к	3,3	В4
46	Кладовая 126к	3,4	В4
47	Кладовая 127к	3,4	В4
48	Кладовая 128к	3,5	В4
49	Кладовая 129к	2,5	В4
50	Кладовая 130к	3,4	В4
51	Кладовая 131к	4,0	В4
52	Кладовая 132к	3,4	В4
53	Кладовая 133к	2,8	В4
54	Кладовая 134к	3,2	В4
55	Кладовая 135к	3,1	В4
56	Кладовая 136к	3,0	В4
57	Кладовая 137к	4,7	В4
58	Кладовая 138к	4,8	
59	Кладовая 139к	3,7	
60	Кладовая 140к	3,4	
61	Кладовая 141к	3,6	
62	Кладовая 142к	3,6	
63	Кладовая 143к	4,1	
64	Кладовая 144к	4,6	
65	Кладовая 145к	5,2	
	Итого	476,1	



						К-01/23-01-ВК1				
3	-	Зам.	14/25		05.25	Многоквартирный жилой дом с подземной адмостоянкой, расположенный в квартале улиц Т. Кармацкого-Е. Войнова в г. Тюмени. 1 этап				
1	-	Зам.	66/24		01.25					
Изм.	Кол.уч	Лист	N док	Подп.	Дата					
Разработал		Назарова			03.24	Жилой дом ГП-1.1		Стадия	Лист	Листов
Проверил		Назарова			03.24			Р	42	
						Секция 14. План подвального этажа		000 "Реконструкция-2000иК"		
Н.контр		Кузякина			03.24					

Экспликация помещений 1 этажа			
Номер помеще-ния	Наименование	Площадь, м²	Кат.* помещ.
1	Тамбур	11,9	
2	Тамбур	17,4	
3	Вестибюль	37,9	
4	Колясочная	23,0	В4
5	ПУИ	2,8	В4
6	Лестничная клетка (тип Н2)	15,5	
7	Нежилое помещение N15 15н	63,2	
8	Нежилое помещение N16 16н	22,8	
9	Нежилое помещение N17 17н	44,7	
10	Нежилое помещение N18 18н	30,0	
11	Нежилое помещение N19 19н	66,0	
12	Нежилое помещение N20 20н	18,5	
13	Нежилое помещение N21 21н	22,9	
14	Нежилое помещение N22 22н	40,9	
15	Нежилое помещение N23 23н	24,5	
16	Нежилое помещение N24 24н	40,0	
Итого		481,8	

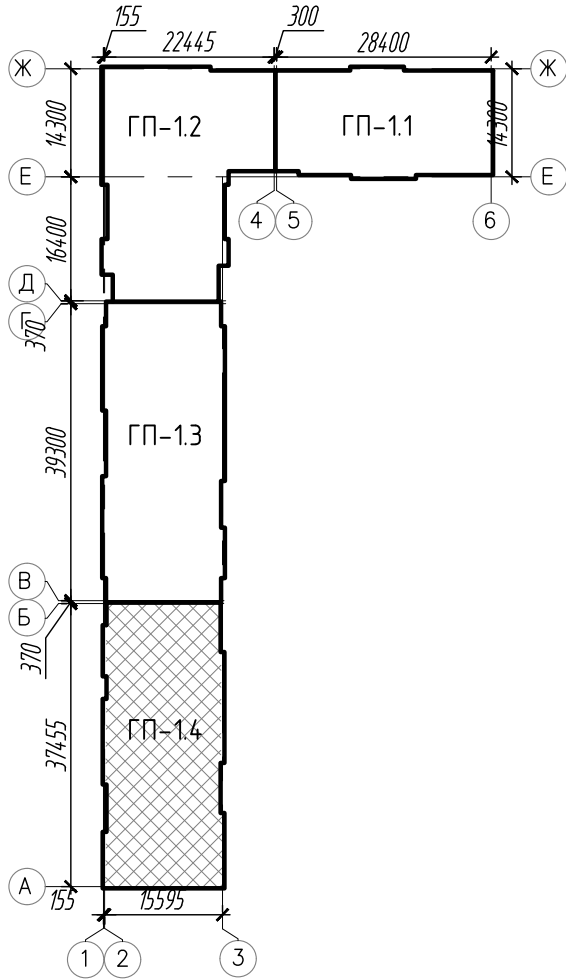
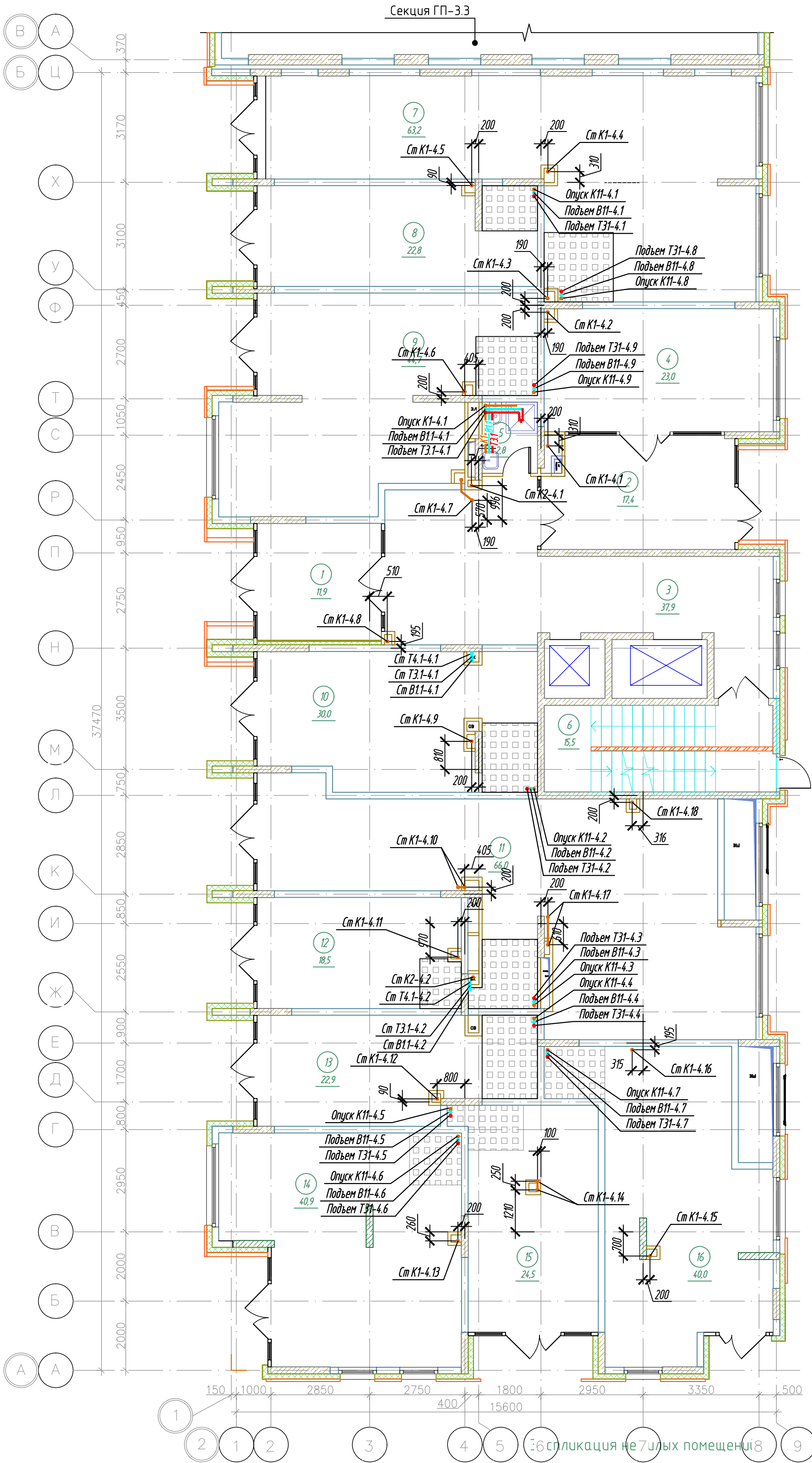

Номер помеще-ния	Наименование	Площадь, м²	Кат.* помещ.
15н	Нежилое помещение N15	63,2	
16н	Нежилое помещение N16	22,8	
17н	Нежилое помещение N17	44,7	
18н	Нежилое помещение N18	30,0	
19н	Нежилое помещение N19	66,0	
20н	Нежилое помещение N20	18,5	
21н	Нежилое помещение N21	22,9	
22н	Нежилое помещение N22	40,9	
23н	Нежилое помещение N23	24,5	
24н	Нежилое помещение N24	40,0	
Итого		373,5	

К-01/23-01-ВК1					
Многоквартирный жилой дом с подземной адпостоянкой, расположенный в квартале улиц Т. Кармацкого-Е. Войнова в г. Тюмени 1 этап					
Изм.	Кол.уч.	Лист	Н док.	Подп.	Дата
Разработал	Назарова	03.24	03.24	03.24	03.24
Проверил	Назарова	03.24	03.24	03.24	03.24
Н.контр	Кузякина	03.24	03.24	03.24	03.24
Жилой дом ГП-11				Стадия	Лист
Секция 1.4. План 1 этажа				Р	43
000 "Реконструкция-2000иК"					

Экспликация помещений 2 этажа			
Номер помеще-ния	Наименование	Площадь, м ²	Кат.* помещ.
1	Коридор	44,4	
2	Лифтовой холл, в т.ч. пожаробезопасная зона для МГН	17,7	
3	Лестничная клетка (тип Н2)	16,2	
4	Прихожая	4,5	
5	Сан.узел	5,1	
6	Комната	10,8	
7	Кухня-столовая	16,9	
8	Зона лоджии	2,9	
9	Прихожая	5,2	
10	Сан.узел	5,1	
11	Комната	13,5	
12	Кухня-столовая	14,5	
13	Зона лоджии	3,1	
14	Прихожая	5,2	
15	Сан.узел	5,1	
16	Комната	11,5	
17	Кухня-столовая	14,3	
18	Зона лоджии	3,1	
19	Прихожая	5,3	
20	Сан.узел	5,1	
21	Комната	15,8	
22	Кухня-столовая	18,4	
23	Зона лоджии	3,6	
24	Прихожая	5,4	
25	Сан.узел	5,1	
26	Комната	15,3	
27	Кухня-столовая	18,0	
28	Зона лоджии	3,5	
29	Прихожая	3,4	
30	Коридор	4,6	
31	Сан.узел	3,2	
32	Сан.узел	5,3	
33	Комната	13,3	
34	Комната	13,1	
35	Кухня-столовая	20,8	
36	Зона лоджии	3,1	
37	Прихожая	7,8	
38	Коридор	2,2	
39	Сан.узел	5,1	
40	Сан.узел	3,6	
41	Комната	13,2	
42	Комната	10,6	
43	Комната	11,1	
44	Кухня-столовая	14,8	
45	Прихожая	3,0	
46	Гардеробная	2,8	
47	Коридор	7,2	
48	Сан.узел	3,6	
49	Сан.узел	4,5	
50	Комната	13,8	
51	Комната	13,8	
52	Комната	17,6	
53	Кухня-столовая	23,9	
Итого		520,1	

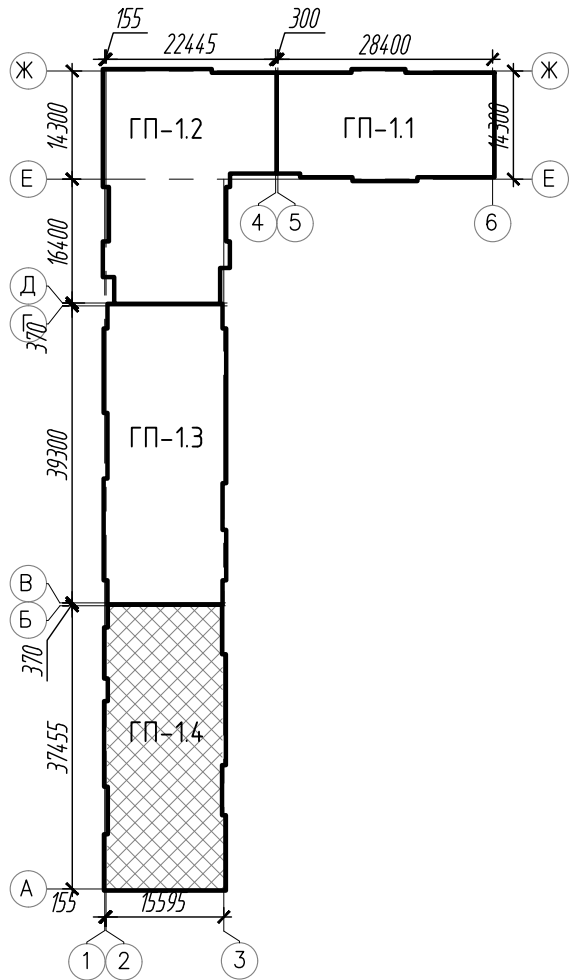
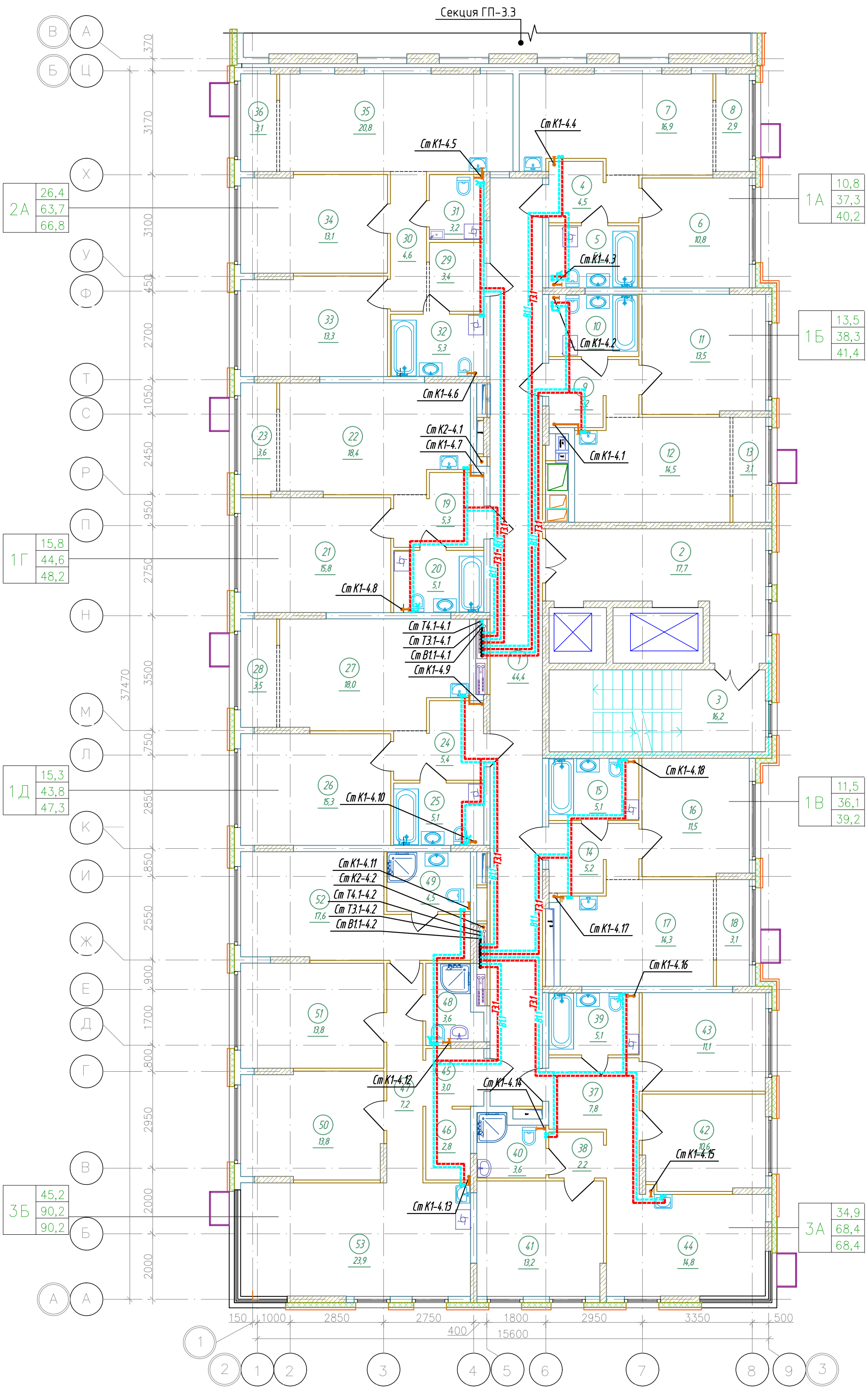

						К-01/23-01-ВК1		
						Многоквартирный жилой дом с подземной адвостоянкой, расположенный в квартале улиц Т. Кармацкого-Е. Войнова в г. Тюмени. 1 этап		
Изм.	Кол.ч.	Лист	Н док.	Подп.	Дата	Жилой дом ГП-11	Стадия	Лист
Разработал							Р	44
Проверил						Секция 1.4. План 2 этажа	ООО "Реконструкция-2000иК"	
Н.контр								

Экспликация помещений 3-8 этажа			
Номер помеще-ния	Наименование	Площадь, м²	Кат.* помещ.
1	Коридор	44,4	
2	Лифтовой холл, в т.ч. пожаробезопасная зона для МГН	17,7	
3	Лестничная клетка (тип Н2)	16,2	
4	Прихожая	4,5	
5	Сан.узел	4,8	
6	Комната	10,8	
7	Кухня-столовая	16,6	
8	Зона лоджии	2,9	
9	Прихожая	4,9	
10	Сан.узел	4,8	
11	Комната	13,5	
12	Кухня-столовая	14,5	
13	Зона лоджии	3,1	
14	Прихожая	4,9	
15	Сан.узел	4,7	
16	Комната	11,5	
17	Кухня-столовая	14,3	
18	Зона лоджии	3,1	
19	Прихожая	5,0	
20	Сан.узел	4,7	
21	Комната	13,7	
22	Кухня-столовая	14,8	
23	Зона лоджии	3,5	
24	Прихожая	5,3	
25	Сан.узел	4,6	
26	Комната	13,3	
27	Кухня-столовая	16,1	
28	Зона лоджии	3,5	
29	Прихожая	3,4	
30	Коридор	4,6	
31	Сан.узел	2,6	
32	Сан.узел	4,8	
33	Комната	11,6	
34	Комната	11,4	
35	Кухня-столовая	17,6	
36	Зона лоджии	3,1	
37	Прихожая	7,8	
38	Коридор	2,2	
39	Сан.узел	4,8	
40	Сан.узел	3,3	
41	Комната	13,2	
42	Комната	10,4	
43	Комната	11,1	
44	Кухня-столовая	14,8	
45	Прихожая	3,0	
46	Гардеробная	2,6	
47	Коридор	7,2	
48	Сан.узел	3,2	
49	Сан.узел	4,2	
50	Комната	12,0	
51	Комната	10,3	
52	Комната	14,1	
53	Кухня-столовая	21,8	
Итого		486,8	

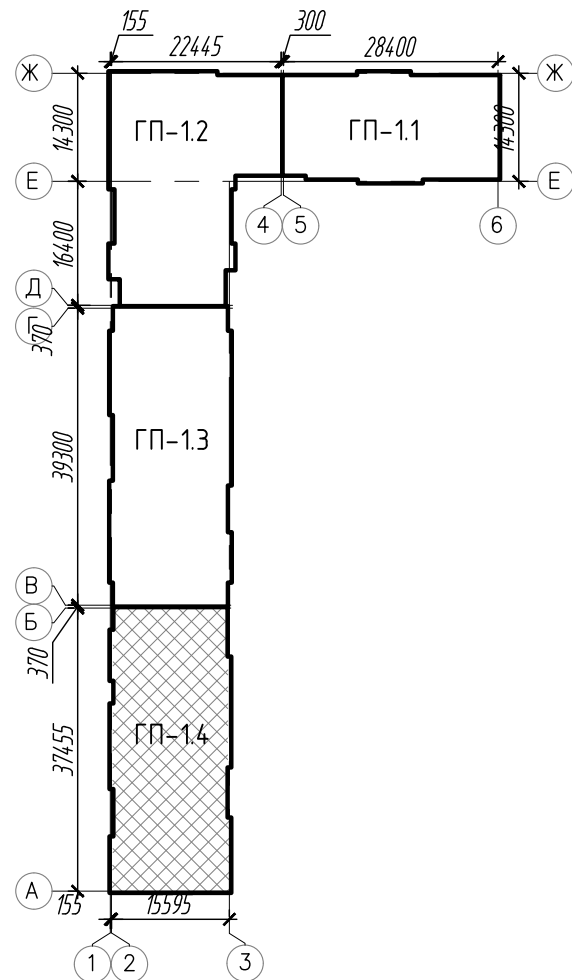
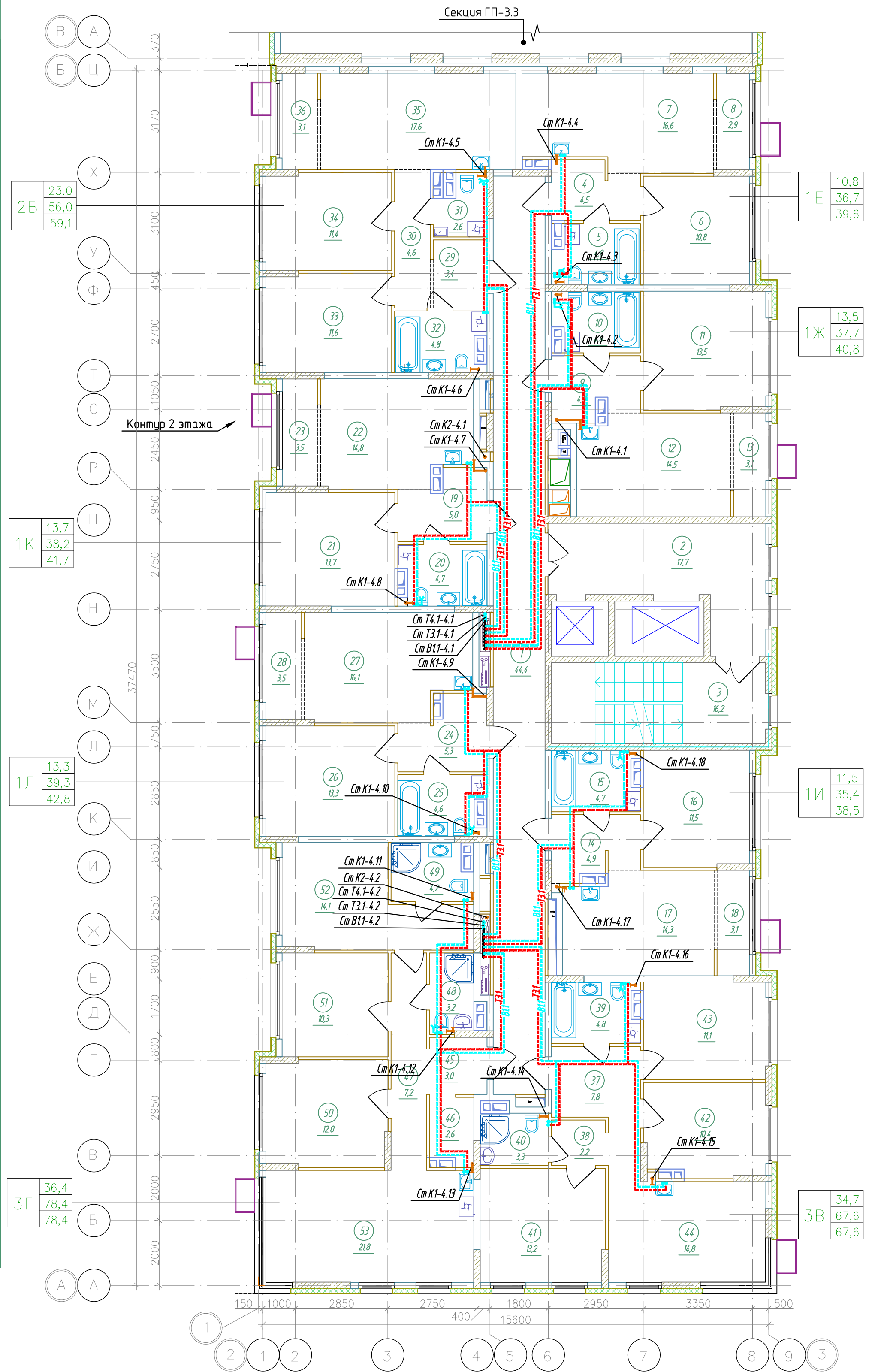

						К-01/23-01-ВК1			
						Многоквартирный жилой дом с подземной адпостоянкой, расположенный в квартале улиц Т. Кармацкого-Е. Войнова в г. Тюмени. 1 этап			
Изм.	Кол.ч.	Лист	№ док.	Подп.	Дата	Жилой дом ГП-11	Стадия	Лист	Листов
Разработал	Назарова			Назарова	03.24		Р	45	
Проверил	Назарова			Назарова	03.24				
						Секция 14. План 3-8 (типового) этажа	000 "Реконструкция-2000иК"		
Н.контр	Кузякина			Кузякина	03.24				

Экспликация помещений 9 этажа			
Номер помеще-ния	Наименование	Площадь, м ²	Кат.* помещ.
1	Коридор	44,4	
2	Лифтовой холл, в т.ч. пожаробезопасная зона для МГН	17,7	
3	Лестничная клетка (тип Н2)	16,2	
4	Прихожая	4,5	
5	Сан.узел	4,8	
6	Комната	10,8	
7	Кухня-столовая	16,9	
8	Балкон	2,2	
9	Прихожая	4,9	
10	Сан.узел	4,8	
11	Комната	13,5	
12	Кухня-столовая	14,8	
13	Балкон	2,1	
14	Прихожая	4,9	
15	Сан.узел	4,7	
16	Комната	11,5	
17	Кухня-столовая	14,6	
18	Балкон	2,2	
19	Прихожая	5,0	
20	Сан.узел	4,7	
21	Комната	13,7	
22	Кухня-столовая	15,4	
23	Балкон	2,2	
24	Прихожая	5,3	
25	Сан.узел	4,6	
26	Комната	13,3	
27	Кухня-столовая	15,1	
28	Балкон	3,7	
29	Прихожая	3,4	
30	Коридор	4,6	
31	Сан.узел	2,6	
32	Сан.узел	4,8	
33	Комната	11,6	
34	Комната	11,3	
35	Кухня-столовая	16,7	
36	Балкон	3,7	
37	Прихожая	8,0	
38	Балкон	2,3	
39	Сан.узел	4,8	
40	Сан.узел	3,3	
41	Комната	11,5	
42	Комната	10,4	
43	Комната	11,1	
44	Кухня-столовая	12,0	
45	Балкон	2,6	
46	Прихожая	3,0	
47	Гардеробная	2,6	
48	Коридор	7,2	
49	Сан.узел	3,2	
50	Сан.узел	2,9	
51	Комната	12,0	
52	Комната	10,3	
53	Комната	12,3	
54	Балкон	2,2	
55	Кухня-столовая	18,4	
56	Балкон	2,5	
Итого		479,5	

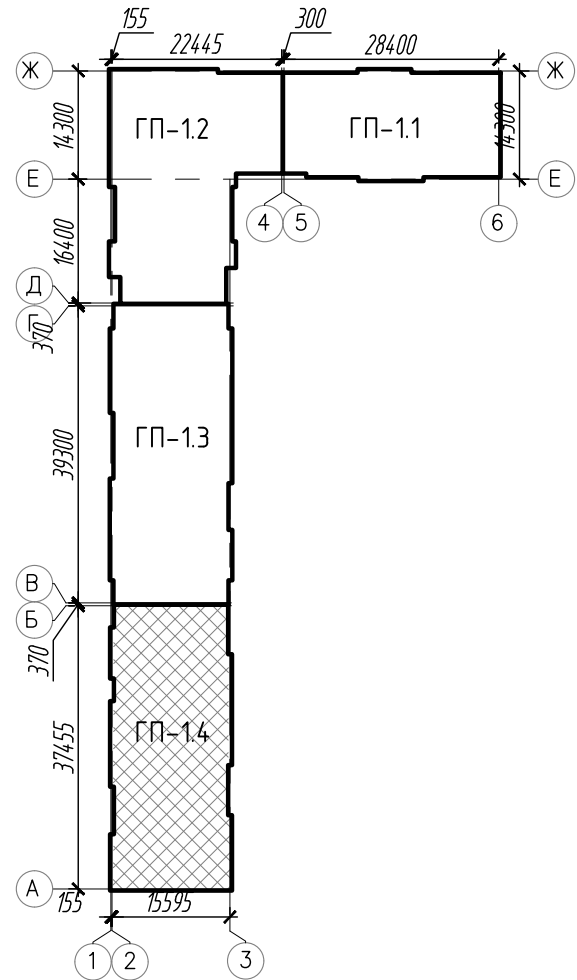
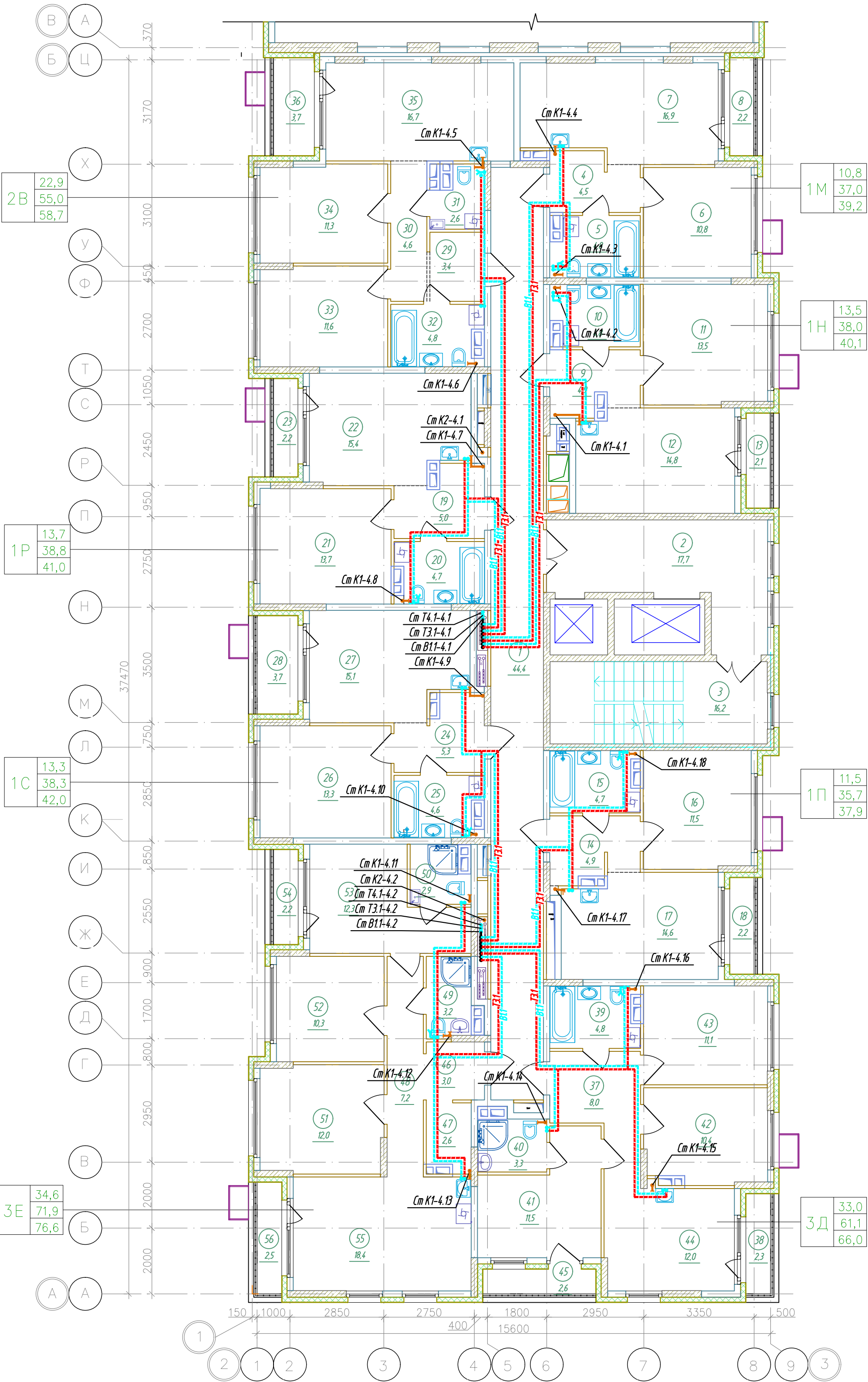

						К-01/23-01-ВК1			
						Многоквартирный жилой дом с подземной автостоянкой, расположенный в квартале улиц Т. Кармацкого-Е. Войнова в г. Тюмени. 1 этап			
Изм.	Кол.ч	Лист	№ док.	Подп.	Дата	Жилой дом ГП-11	Стадия	Лист	Листов
Разработал		Назарова		Назаров	03.24		Р	46	
Проверил		Назарова		Назаров	03.24				
Н.контр		Кузякина		Кузя	03.24	Секция 14. План 9 этажа	000 "Реконструкция-2000иК"		

Экспликация помещений 10 этажа			
Номер помеще-ния	Наименование	Площадь, м²	Кат.* помещ.
1	Коридор	44,4	
2	Лифтовой холл, в т.ч. пожаробезопасная зона для МГН	17,7	
3	Лестничная клетка (тип Н2)	16,2	
4	Прихожая	4,5	
5	Сан.узел	4,8	
6	Комната	10,8	
7	Кухня-столовая	14,0	
8	Балкон	2,0	
9	Прихожая	4,9	
10	Сан.узел	4,8	
11	Комната	9,9	
12	Кухня-столовая	14,8	
13	Балкон	2,6	
14	Прихожая	4,9	
15	Сан.узел	4,7	
16	Комната	11,5	
17	Кухня-столовая	14,6	
18	Прихожая	5,7	
19	Сан.узел	4,7	
20	Комната	10,0	
21	Кухня-столовая	13,4	
22	Балкон	4,6	
23	Прихожая	5,3	
24	Сан.узел	4,6	
25	Комната	13,3	
26	Кухня-столовая	15,1	
27	Прихожая	3,4	
28	Коридор	4,6	
29	Сан.узел	2,6	
30	Сан.узел	4,8	
31	Комната	11,6	
32	Комната	11,1	
33	Кухня-столовая	13,8	
34	Балкон	2,2	
35	Прихожая	8,0	
36	Сан.узел	4,8	
37	Сан.узел	3,3	
38	Комната	11,1	
39	Комната	10,4	
40	Кухня-столовая	12,0	
41	Комната	11,5	
43	Прихожая	3,0	
44	Гардеробная	2,6	
45	Коридор	3,5	
46	Сан.узел	3,2	
47	Сан.узел	2,9	
48	Комната	12,3	
49	Комната	10,3	
50	Кухня-столовая	30,9	
51	Балкон	2,5	
Итого		450,3	

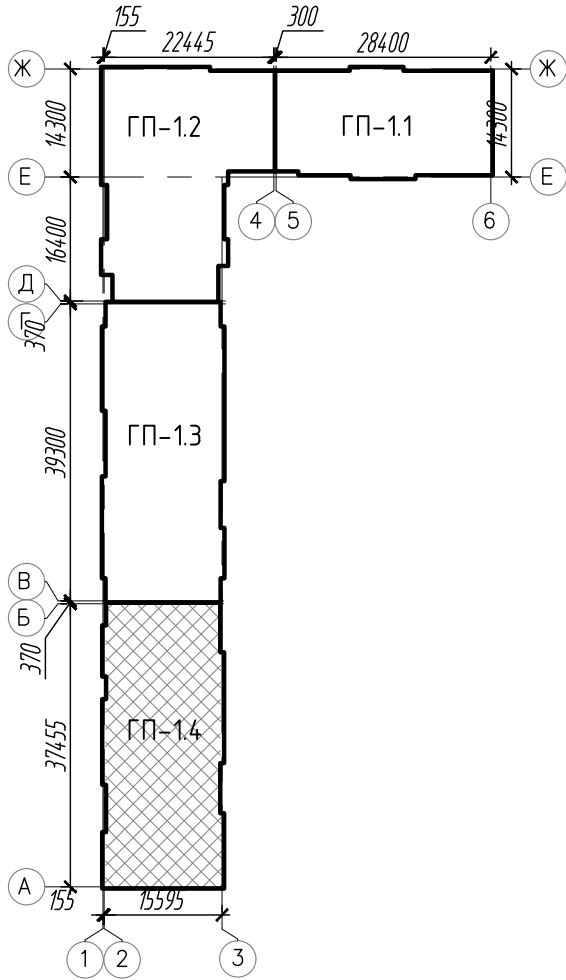
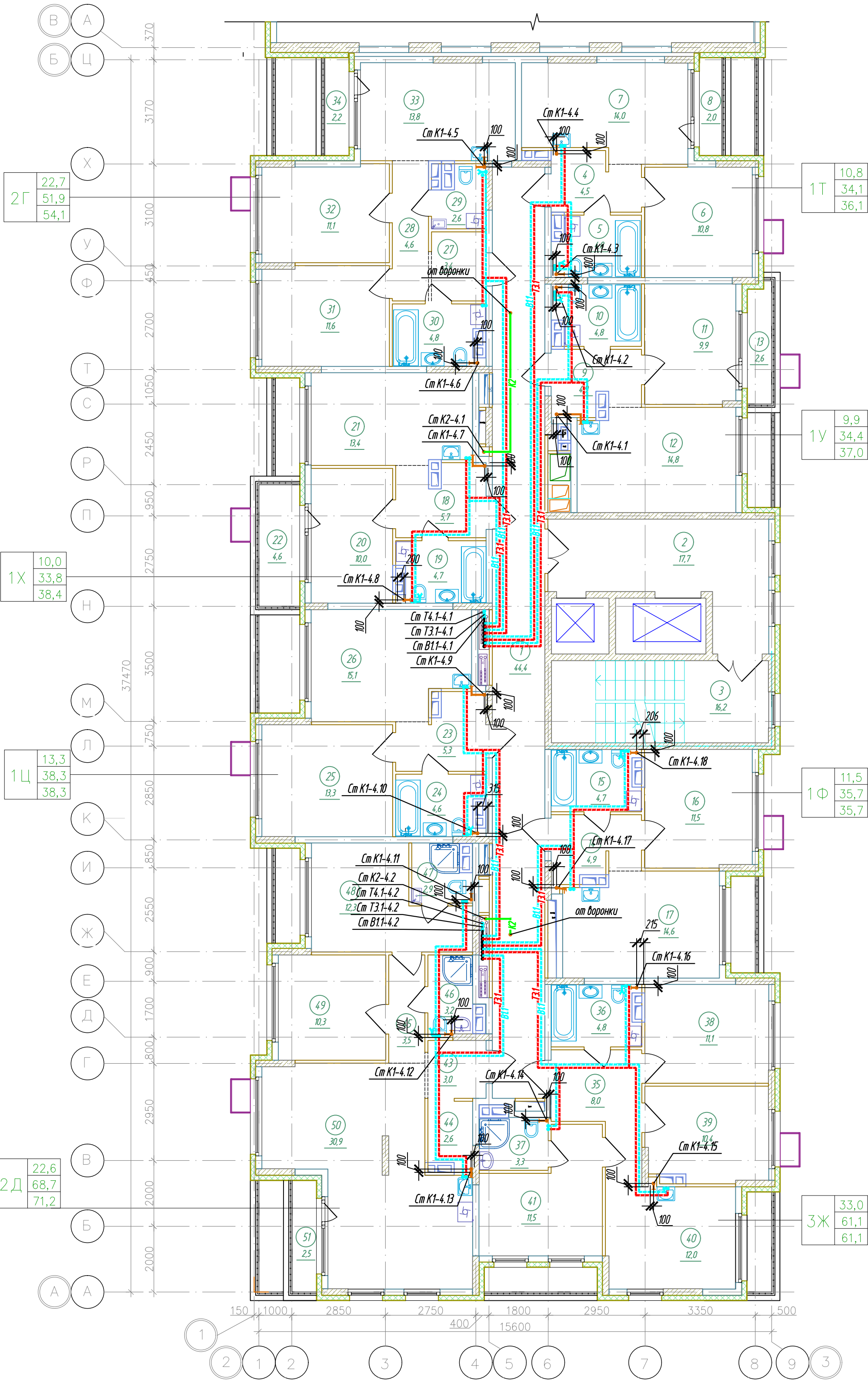

К-01/23-01-ВК1					
Многоквартирный жилой дом с подземной адвостоянкой, расположенный в квартале улиц Т. Кармацкого-Е. Войнова в г. Тюмени. 1 этап					
Изм.	Кол.уч.	Лист	Н док.	Подп.	Дата
Разработал	Назарова	03.24	03.24	03.24	03.24
Проверил	Назарова	03.24	03.24	03.24	03.24
Н.контр	Кузякина	03.24	03.24	03.24	03.24
Жилой дом ГП-11				Стадия	Лист
Секция 1.4. План 10 этажа				Р	47
000 "Реконструкция-2000иК"					

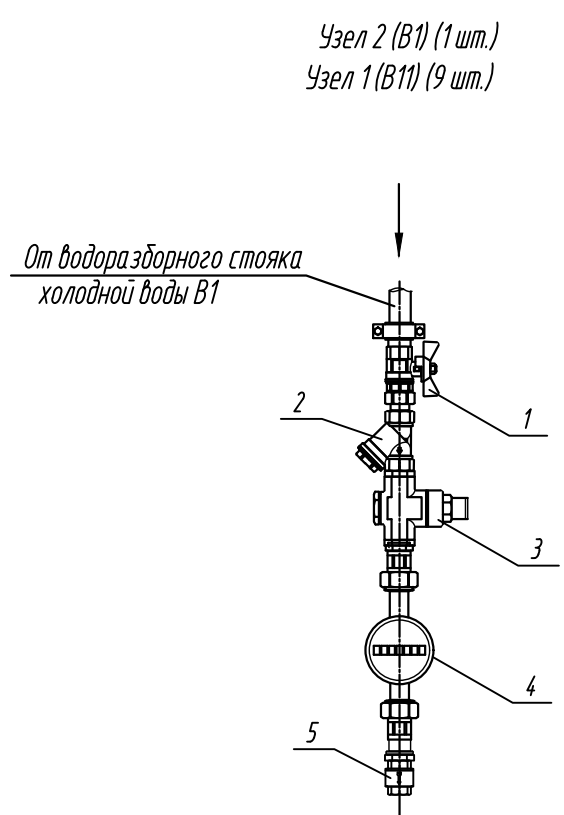
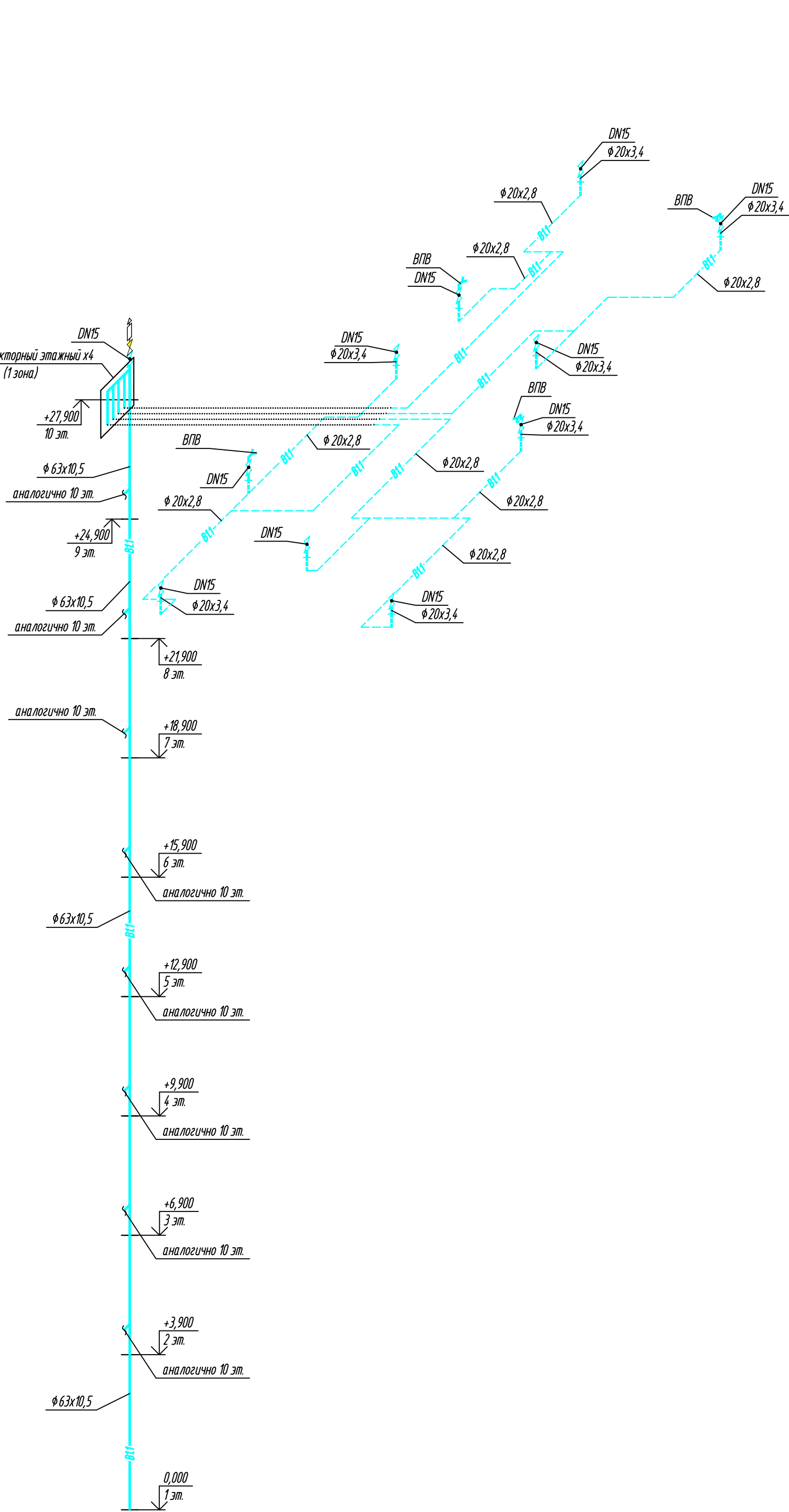

Спецификация				
Поз.	Наименование	Кол.	Масса ед, кг	Приме- чание
1	Кран шаровый латунный полнопроходный, внутренняя/внешняя резьба, PN16			
		DN15	1	шт.
2	Фильтр сетчатый, PN16			
		DN15	1	шт.
3	Регулятор давления воды квартирный, PN16			
		DN15	1	шт.
4	Счетчик воды универсальный, PN16 с импульсным выходом, (присоединители в комплекте), МГПБ 6 лет			
		DN15	1	0,5 шт.
5	Обратный клапан поворотный, PN16			
		DN15	1	шт.

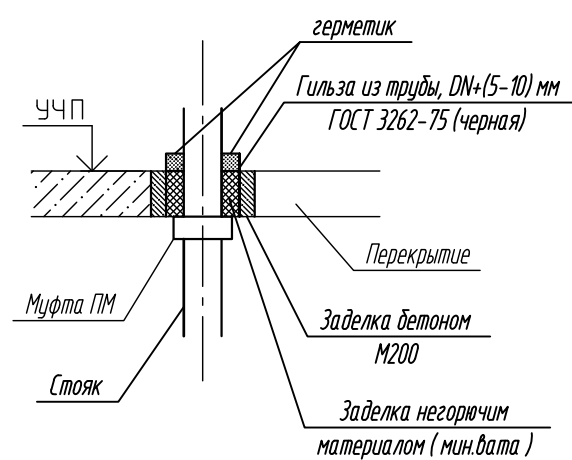
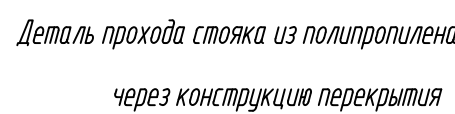
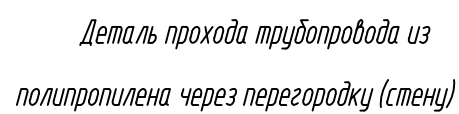

1. В обозначении диаметров трубопроводов указано:
 - для стальных труб – диаметр условного прохода;
 - для полипропиленовых труб – наружный диаметр с толщиной стенки
2. Уклоны трубопроводов составляют не менее 0,002
3. В квартирах предусматривается только трубная разводка в конструкции пола. Подводки к санитарным приборам проектом не предусматриваются.
4. Отметки прокладок трубопроводов уточнить при монтаже

						К-01/23-01-ВК1			
2	-	Зам.	71/24	<i>Ахмедов</i>	03.25	Многоквартирный жилой дом с подземной автостоянкой, расположенный в квартале улиц Т. Кармакского-Е. Войнова в г. Тюмени. 1 этап			
Изм.	Копия	/лист	№ док.	Подп.	Дата				
Разработал		Назарова		<i>Ахмедов</i>	03.24	Жилой дом ГП-1.1	Студия	Лист	Листов
Проверил		Назарова		<i>Ахмедов</i>	03.24		Р	49	
Н.контр.		Кузьякина		<i>Сид</i>	03.24	Секция 1.4. Схемы системы В1	000 "Реконструкция-2000шк"		

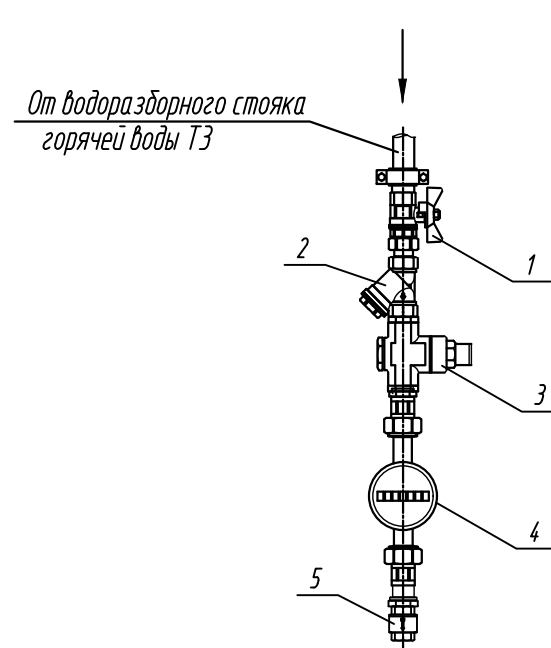
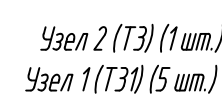
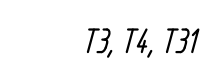

Спецификация

Поз.	Наименование	Кол.	Масса ед.кг	Приме- чение
1	Кран шаровой латунный полнопроходной, внутренняя/внешняя резьба, PN16			
		DN15	1	шт.
2	Фильтр сетчатый, PN16			
		DN15	1	шт.
3	Регулятор давления воды квартирный, PN16			
		DN15	1	шт.
4	Счетчик воды универсальный, PN16 с импульсным выходом; (присоединители в комплекте), МТИ 6 лет			
		DN15	1	0,5 шт.
5	Обратный клапан поворотный, PN16			
		DN15	1	шт.

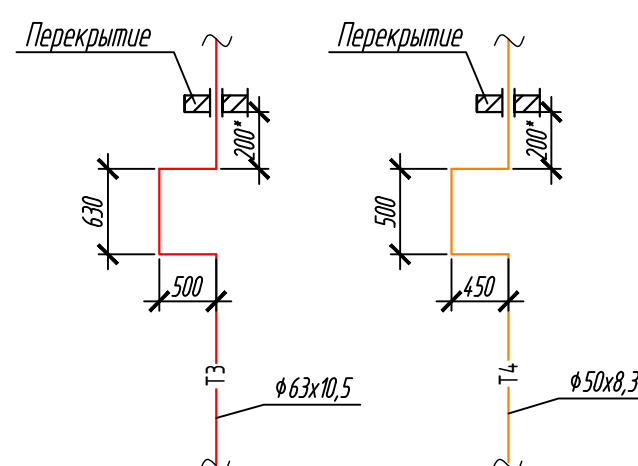

Деталь прохода стояка из полипропилена
через конструкцию перекрытия

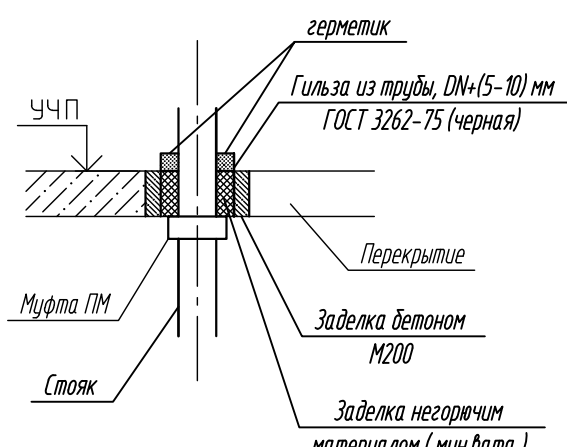

- В обозначении диаметров трубопроводов указано:
 - для стальных труб – диаметр условного прохода;
 - для полипропиленовых труб – наружный диаметр с толщиной стенки
- Учлены трубопроводов составляют не менее 0,002
- В квартире предусматривается только трубная разводка в конструкции пола. Подводки к санитарным приборам проектом не предусматриваются.
- Отметки прокладки трубопроводов уточнить при монтаже

						К-01/23-01-ВК1			
2	-	Зам.	71/24	<i>Исх</i>	03.25	Многоквартирный жилой дом с подземной автостоянкой, расположенный в квартале улиц Т. Кармакского-Е. Войнова в г. Тюмени 1этап			
Изм.	Колыц	Лист	№ док	Подп.	Дата				
Разработал	Назарова	<i>Исх</i>	03/24						
Проверил	Назарова	<i>Исх</i>	03/24	Жилой дом ГП-1.1			Статья	Лист	Листов
							Р	50	
Н.контр.	Кузюкина	<i>Исх</i>	03/24	Секция 1.4. Схемы систем ТЭ, Т4			000 "Реконструкция-2000"ОК"		

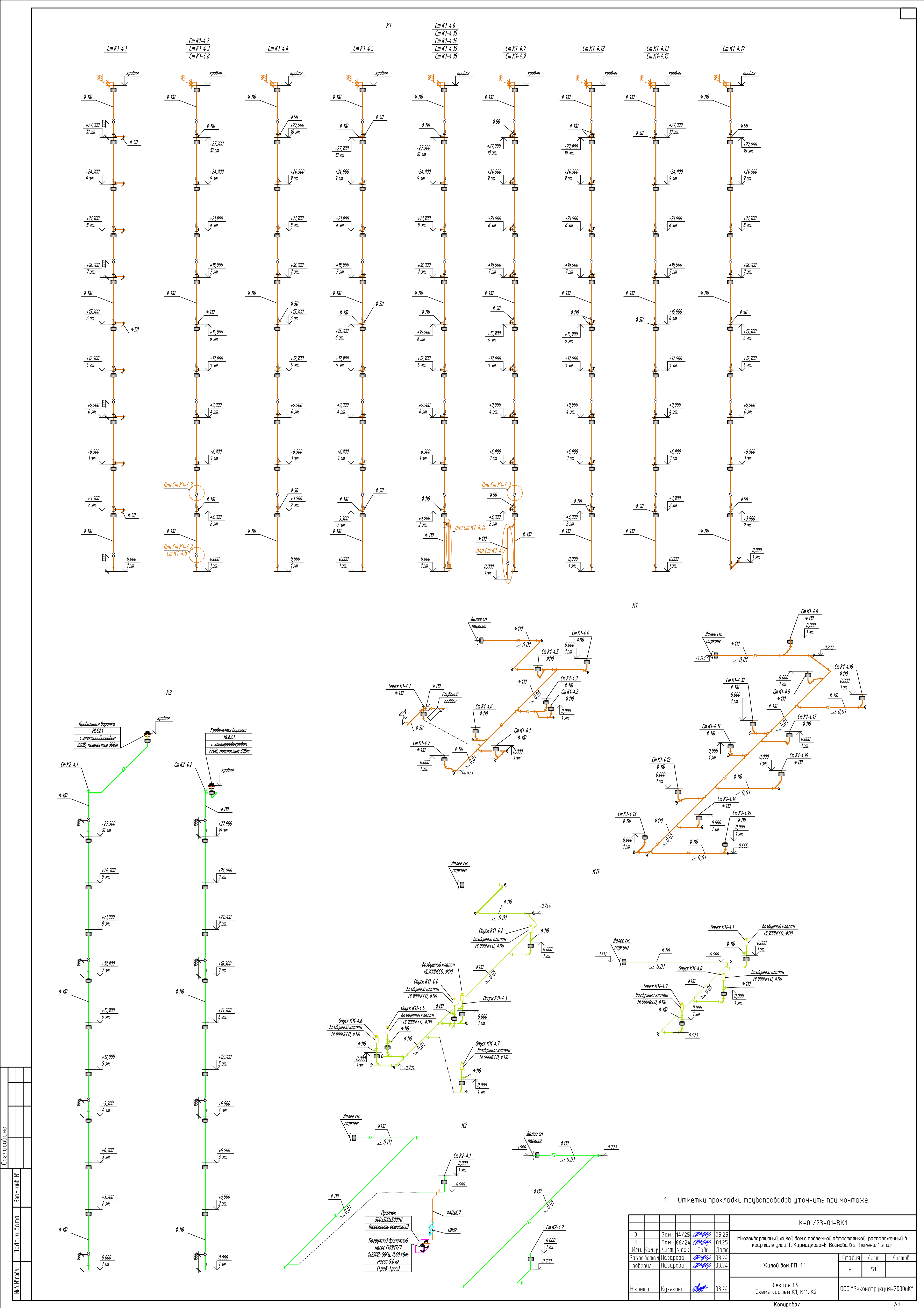

Создано

Подп. и дата

Мет. № подл.

					К-01/23-01-ВК1				
Э	-	Зам.	14/25	<i>Медвед</i>	05.25	Многоквартирный жилой дом с подземной автомобильной стоянкой, расположенный в квартале улиц Т. Кармацкого-Е. Войнова в г. Тюмени. 1 этаж			
И	-	Зам.	66/24	<i>Медвед</i>	01.25				
Изм.	Колч.	Лист	Инд.	Подп.	Дат				
Разработал		Назарова		<i>Медвед</i>	03.24	Жилой дом ГП-11	Стация	Лист	Листов
Проверил		Назарова		<i>Медвед</i>	03.24		Р	51	
Н.контр.	Кузнецова		<i>С</i>		03.24	Секция 14. Схемы систем К1, К11, К2		000 "Реконструкция-2000"и"	

Копировал

A1